



M[°]NTAGNA COLLECTION

INVERNO 2024-25

VALLE D'AOSTA | TRENINO | AUSTRIA
HOTEL • APPARTAMENTI • CHALET



“Accadono grandi cose
quando uomini e montagne
si incontrano”

William Blake



Valle d'Aosta

Hotel Lo Scoiattolo	Gressoney-La-Trinité	4
Hotel du Grand Paradis	Cogne	5
Eco Wellness Hotel Notre Maison	Cogne	6

Trentino

Residence Maso Margherita	Commezzadura	7
Tevini Dolomites Charming Hotel	Commezzadura	8
Hotel Sasso Rosso	Commezzadura	9
Holiday Mountain Boutique Hotel	Monclassico - Dimaro	10
Hotel Domina Parco dello Stelvio	Cogolo di Pejo	11
Hotel Rosa degli Angeli	Pejo Fonti	12
Hotel Kapriol	Folgarida	13
Hotel Majestic	Madonna di Campiglio	14
Grand Hotel Miramonti	Passo del Tonale	15
Residence Miramonti	Daiano	16
Hotel Active Alm	Moena	17
Avisio Park Hotel	Soraga	18
Olympic Spa Hotel	San Giovanni di Fassa	19
Hotel Cristallo	Passo San Pellegrino	20
Park Hotel & Club Rubino	Campitello di Fassa	21
Park Hotel & Club Diamant	Campitello di Fassa	22
Hotel & Club Grohmann	Campitello di Fassa	23
Sport Hotel & Club Caminetto	Canazei	24
Schloss Hotel Dolomiti	Canazei	25
Hotel Bellevue	Canazei	26
Hotel Cottage Villetta Maria	Penia di Canazei	27
Parkhotel Sole Paradiso	San Candido	28

Austria

Hotel Augarten	Neustift im Stubaital	29
Hotel der Stubaihof	Neustift im Stubaital	30
Sporthotel Neustift	Neustift im Stubaital	31
Alpenhotel Fernau	Neustift im Stubaital	32
Hotel Almhof Danler	Milders	33
Pension Almrausch	Milders	34
Family Hotel Schloss Roseneegg	Fieberbrunn	35
Alpenchalet Oberlaiming	Itter	36
Appartamenti Haus Seisl	Söll	37
Hotel Alpenhof	St. Jakob im Defereggental	38
Alpenhotel Weitlanbrunn	Sillian	39
Landhotel Tirolerhof	Oberau	40
Hotel St. Oswald	Bad Kleinkirchheim	41
Chalet	Salisburghese	42
Quote apertura pratica & assicurazione		44
Informazioni utili		44
Estratto polizza assicurativa		45
Condizioni generali		47



Strutture dove i vostri bambini sono gli ospiti di riguardo. Offerte speciali per famiglie, servizi di baby-sitting e giochi per i giovani.



Strutture con forme di ospitalità dedicate alle coppie ed a chi è in viaggio di nozze, per vivere esperienze uniche che renderanno la vacanza indimenticabile.



La vacanza è un diritto di tutti, molte strutture offrono particolari servizi di accessibilità e aiuto a chi ha problemi motori.



Qui i nostri amici sono welcome! (sempre su riconferma).



Strutture con wi-fi gratuito o a pagamento.





Valle d'Aosta - Gressoney-La-Trinité (1637 m.)

Hotel Lo Scoiattolo



31 camere



Situato nell'antico borgo di Gressoney La Trinité, immerso nel cuore delle Alpi e dei meravigliosi paesaggi della Valle d'Aosta. Ambiente familiare e curato in ogni singolo dettaglio. Particolari le tipiche costruzioni Walser (nome della popolazione locale) e gli stadel, le strutture in pietra e legno, che poggiano su corte colonne a forma di fungo.

SERVIZI: reception, wi-fi, ascensore, parcheggio (gratuito su riconferma), terrazza, deposito sci. Stazione di ricarica auto e veicoli elettrici. Skibus gratuito fino agli impianti di risalita Monterosaski.

RISTORAZIONE: piatti tipici della tradizione valdostana. Il buffet della prima colazione propone cibi caldi, freddi, dolci e salati. Dispone di una cantina ben assortita di vini tipici valdostani e di prestigiose etichette nazionali.

AREA BENESSERE: sauna, bagno turco con aroma e cromo terapia, idromassaggio, doccia scozzese, percorso Kneipp e zona relax con la tisania, il tutto in un ambiente confortevole e rilassante. Varie tipologie di massaggi: olistico, rilassante, anti stress (a pagamento). Ingresso da 15 anni.

CAMERE: accoglienti, dotate di tutti i servizi necessari per assicurare il massimo comfort. Ogni tipologia si contraddistingue per una sua peculiarità, si suddividono in 5 diverse categorie, garantendo così la giusta soluzione per tutte le preferenze di soggiorno.

Classic 2-3 persone (14-19 mq): alcune con balcone e parquet, curate nei dettagli.

Bio Comfort 2-3 persone (17 mq): novità assoluta dell'hotel, costruite interamente con il sistema soligno, una tecnica che permette di fabbricare senza l'utilizzo di chiodi e colle, sono rivestite in legno di

cirmolo, con pavimenti in legno di larice. Tutte dotate di balcone.

Superior 2-4 persone (20-25 mq): la soluzione ideale per chi desidera soggiornare in un ambiente spazioso, arredate con abete naturale e arricchite nei tessuti e nei tendaggi.

Junior Suite 4-6 persone (25-30 mq): si contraddistinguono per la luminosità e lo spazio. Parquet, boiserie, pregiati tendaggi e tessuti coordinati rendono magiche queste camere. Sono particolarmente adatte a famiglie numerose.

Suite 2-6 persone (35-40 mq): ideali per nuclei familiari, ampie e curate nei minimi dettagli, sia nell'arredo che nei servizi.



Inizio e fine soggiorno: libero, arrivo dalle ore 15 partenza entro le ore 10.

Soggiorno minimo: 7 notti periodi C, D.

Camera singola: quotazioni su richiesta.

Supplemento pensione completa: periodi A-B € 32, periodi C-D € 35.

Supplemento 3° letto bambino: 0-2 anni gratuito (eventuali pasti da pagare in loco); 3-12 anni € 59; da 12 anni € 82 in camere Classic, Bio e Superior, € 88 in Junior Suite, € 94 in Suite, per persona al giorno, in mezza pensione. **4°-5°-6° letto adulto:** € 58 per persona, al giorno, in mezza pensione.

Da pagare in loco

Supplemento Cenone di Capodanno (obbligatorio): € 100 per persona, bevande escluse.

Garage: € 15 al giorno.

Tassa di soggiorno: € 1 circa per persona al giorno.

Animali: ammessi su riconferma, gratuiti.

Quota per camera al giorno - mezza pensione

Periodo:	Doppia Classic	Bio Comfort	Superior Family	Junior Suite	Suite
A 05/12/2024-07/12/2024 08/02/2025-09/03/2025 14/04/2025-21/04/2025	260	280	295	318	344
B 08/12/2024-20/12/2024 07/01/2025-07/02/2025 29/03/2025-13/04/2025	197	210	220	237	254
C 26/12/2024-28/12/2024 10/03/2025-28/03/2025	229	248	262	283	307
D 29/12/2024-06/01/2025	338	367	388	419	458

Valle d'Aosta - Cogne (1534 m.)



Hotel du Grand Paradis



24 camere



Un affascinante boutique hotel nel centro di Cogne. L'albergo dista pochi minuti dagli impianti di risalita raggiungibili anche con lo ski bus gratuito (fermata a 50 mt.).

SERVIZI: reception, bar, garage (a pagamento), wi-fi, quotidiano preferito ogni mattina.

RISTORAZIONE: sala per la prima colazione, a buffet. La cena viene servita nel ristorante dell'adiacente hotel Sant'Orso (della stessa proprietà).

AREA BENESSERE: situata all'ultimo piano dell'hotel. Piccola Spa con vasca idromassaggio, sauna, bagno turco, doccia scozzese e doccia cromatica, zona relax e angolo tisane, massaggi (a pagamento). È possibile affittare la Spa anche per uso esclusivo.

CAMERE: confortevoli con pareti decorate a mano, dotate di servizi privati, phon, tv, frigobar, cassaforte, accappatoi e ciabattine per accedere all'area spa. Alcune camere dispongono di balconcino.

Romantica Junior: ideale per brevi soggiorni di coppia, affacciata sulla caratteristica piazzetta.

Romantica Senior: spaziosa, con letto matrimoniale, possibilità di aggiungere un lettino per bimbi fino a 3 anni.

Romantica Senior Balcone: con letto matrimoniale e letto singolo per adulto.

Junior Suite: ai piani inferiori, finemente arredate con mobili antichi, pavimento in legno, ampio bagno in pietra di Cogne, ubicate di fianco al corpo centrale dell'hotel.

Junior Suite Deluxe: ai piani superiori, alcune con balcone.



Inizio e fine soggiorno: libero, arrivo dalle ore 15, partenze entro le ore 11.

Supplemento 3° letto bambino / adulto: su richiesta.

Da pagare in loco

Tassa di soggiorno: € 1 circa per persona al giorno, fino a un massimo di 7 giorni, da 12 anni.

Animali: cani e gatti € 15 al giorno, kit di benvenuto (copertina, panno "togli peli", biscotti premio per cani). Servizio di dog sitter a pagamento e previa prenotazione.

La quota comprende: prima colazione a buffet, cena di 4 portate presso il Ristorante dell'Hotel Sant'Orso, utilizzo del centro benessere.

Quota per persona al giorno - mezza pensione

Periodo:	Romantica Junior	Romantica Senior	Romantica Senior Balcone	Junior Suite	Junior Suite Deluxe
A 19/12/2024-23/12/2024 15/02/2025-28/02/2025	103	113	120	140	150
B 24/12/2024-06/01/2025 01/03/2025-08/03/2025	112	123	131	185	195
C 07/01/2025-14/02/2025 09/03/2025-30/03/2025	95	105	110	120	130

Valle d'Aosta - Cogne (1534 m.)



Eco Wellness Hotel Notre Maison

★★★★S



30 camere



Nel Parco Nazionale del Gran Paradiso, in frazione Cretaz, a 1,5 km dal centro di Cogne. L'hotel propone una vacanza all'insegna del benessere e della sostenibilità, nel rispetto della natura e del legame con il territorio. L'albergo dista pochi minuti dagli impianti di risalita, raggiungibile anche con lo ski bus.

SERVIZI: reception, wi-fi, ascensore, parcheggio, garage, colonnina di ricarica auto elettriche, bar, biblioteca, giardino.

RISTORAZIONE: ristorante tipico, aperto anche alla clientela esterna, molto apprezzato per la cura e l'utilizzo di prodotti a km zero. Gli ospiti dell'hotel potranno consumare la cena alla carta con un'ampia scelta di piatti del territorio. Vasta selezione di vini locali e nazionali.

AREA BENESSERE: dispone di piscina riscaldata, idromassaggio, sauna, bagno turco. Fornitura di accappatoio e telo per piscina. Trattamenti estetici e massaggi (a pagamento).

CAMERE: confortevoli, dai caldi colori pastello. Dispongono tutte di servizi privati, phon, tv, cassaforte, balcone (tranne le standard).

Standard 2 persone (16 mq.): dotate di bagno con doccia.

Superior 2 persone (30 mq.): tutte dotate di frigobar, bagno con doccia, vasca e balcone che si affaccia sul parco e sul laghetto alpino.

Mini suite 2-4 persone (45 mq.): composte da una camera matrimoniale e da una zona giorno con due divani che, all'occorrenza, si trasformano in comodi letti, dotate di frigobar, bagno con doccia e vasca. Ampio terrazzo.

Suite 2-4 persone (60 mq.): composte da una camera matrimoniale e da una zona giorno con caminetto e due divani che, all'occorrenza, si trasformano in comodi letti, sono dotate di frigobar, bagno con doccia e vasca. Il balcone si affaccia sul parco e sul laghetto alpino.



Inizio e fine soggiorno: libero, minimo 3 notti, arrivi dalle ore 15, partenza entro le ore 10. Per soggiorni inferiori, sarà applicato un supplemento.

Camera singola: quotazioni su richiesta.

Da pagare in loco

Tassa di soggiorno: € 2,50 circa per persona al giorno.

Animali: di piccola taglia, € 28 a soggiorno (non ammessi al ristorante).

Quota per persona al giorno - mezza pensione - a partire da

Periodo:	Standard	Superior	Mini Suite	Suite
A 20/12/2024-23/03/2025	108	132	138	174



Trentino - Commezzadura (850 m.)

Residence Maso Margherita



6 appartamenti



Un "maso" ristrutturato magistralmente, in confortevoli appartamenti. In località Almazzago, frazione di Commezzadura, in posizione panoramica, a pochi minuti d'auto dalla funivia Daolasa con collegamenti agli impianti di Folgarida, Marilleva, Madonna di Campiglio e Pinzolo.

SERVIZI: parcheggio privato, garage a pagamento, deposito sci e scalda scarponi, wi-fi, zona comune con lavatrice (ferro da stiro e asse da richiedere alla reception). Possibilità di mezza pensione presso lo Charming Hotel Tévini Dolomites, della stessa proprietà.

AREA BENESSERE: presso lo Charming Hotel Tévini Dolomites, entrata su prenotazione alla Spa: € 25 adulto, € 15 bambino fino a 14 anni.

APPARTAMENTI: arredati in stile tradizionale con mobili in legno. Dispongono di angolo cottura attrezzato con forno e lavastoviglie, tv, servizi privati.

Bilocale La Spleuza 2-4 persone (82 mq.): appartamento mansardato suddiviso su due piani, composto da una stanza da letto matrimoniale, cucina e soggiorno con divano letto a due posti, un bagno con vasca e doccia, un bagno di servizio.



Bilocale L'Ara 2-4 persone (83 mq.): appartamento mansardato suddiviso su due piani, composto da una stanza da letto matrimoniale, cucina e soggiorno con divano letto a due posti, un bagno con doccia, un bagno di servizio e balcone con vista sulla vallata.

Trilocale La Stua 3-6 persone (76 mq.): soggiorno con divano letto matrimoniale e angolo cottura, due stanze da letto matrimoniali o doppie, un bagno con doccia, due balconi.

Trilocale El Tablà 2-6 persone (64 mq.): cucina e soggiorno con divano letto a due posti, una stanza da letto matrimoniale e una stanza con letto a castello, un bagno con doccia, due balconi.



Quadrilocale La Cort 6-8 persone (110 mq.): a piano terra, con accesso diretto al giardino. Cucina e soggiorno con divano letto a due posti, tre camere da letto, due bagni.

Inizio e fine soggiorno: sabato-sabato, arrivi dalle ore 16, partenza entro le ore 9.30.

Soggiorno minimo: 7 notti

La quota comprende: biancheria da letto, da bagno e cucina (cambio settimanale nel caso di due o più settimane consecutive), parcheggio esterno, wi-fi.

Supplemento Capodanno: su richiesta.

Da pagare in loco: cauzione € 200; tassa di soggiorno € 2 circa per persona al giorno; pulizia finale € 45 bilocale, € 55 trilocale, € 65 quadrilocale; pulizia angolo cottura, lavastoviglie, frigorifero a carico del cliente. Mancata pulizia € 30.

Cambio biancheria infrasettimanale: su richiesta, €15 a persona.

Garage: da richiedere al momento della prenotazione, € 5 al giorno, € 30 a settimana.

Animali: solo di piccola taglia, con assicurazione, ammessi su riconferma, € 20 a settimana.

Quota per appartamento a settimana

Periodo:	Bilocale 4	Trilocale 6	Quadrilocale 8
A 29/11/2024-21/12/2024 04/01/2025-18/01/2025 08/03/2025-06/04/2025	710	1150	1410
B 21/12/2024-28/12/2024 18/01/2025-08/02/2025	850	1270	1690
C 08/02/2025-08/03/2025	990	1480	1970



Trentino - Commezzadura (850 m.)

Tevini Dolomites Charming Hotel

★★★★S



68 camere



Nel cuore della Val di Sole, immerso nella natura. Hotel elegante ed ecosostenibile, circondato dai monti del gruppo Ortles-Cevedale, dalla Presanella, dal monte Adamello e dalle Dolomiti del Brenta. A 15 km circa da Madonna di Campiglio e a 300 mt. dagli impianti di risalita che collegano le funivie di: Folgarida, Marilleva, Madonna di Campiglio e Pinzolo.

SERVIZI: reception, ascensore, sala fumatori, sala lettura, ski-room, giardino, parcheggio esterno, garage a pagamento, terrazza, solarium, miniclub dai 3 ai 10 anni dalle ore 16 alle ore 22 (da prenotare), wi-fi, bar. Giardino d'inverno dove vengono serviti snack pomeridiani dalle 15.30 alle 17, ski bus privato per la telecabina di Daolasa. Colonnina per ricarica auto elettriche, potenza 20KW.

RISTORAZIONE: propone una cucina "Gourmet", con piatti tradizionali trentini e specialità della cucina mediterranea e internazionale. Menù speciali per intolleranze e allergie alimentari. Cantina di vini.

AREA BENESSERE: piscina interna e esterna con idromassaggio, sauna finlandese, biosauna, bagno turco, trattamenti e massaggi (a pagamento), palestra dotata di attrezzatura Technogym, ampia zona relax con letti ad acqua (entrata alla Spa a partire dai 18 anni). Private Spa, per momenti romantici con trattamenti di coppia (a pagamento).

CAMERE: spaziose e confortevoli, sono tutte dotate di servizi privati, tv con canali Sky, cassaforte, wi-fi, frigobar, phon, borsa wellness, balcone con vista montagne.

Comfort 2 persone (16 mq.): camere doppie o con letto matrimoniale e pavimento in legno.

Superior 2-4 persone (22 mq.): la maggior parte con pavimento in legno di rovere. Dispongono di letto matrimoniale e salottino con divano.

Superior Deluxe 2-4 persone (28 mq.): con arredi e pavimento in legno di rovere, mansardati e situati al terzo piano. Dispongono di letto matrimoniale, salottino con divano.

Junior Suite Ortles-Brenta-Cevedale 2-4 persone (40 mq.): letto matrimoniale, salottino con divano e poltroncina, pavimento in legno di rovere. Bagno spazioso con doccia (alcune junior suite con vasca).

Disponibilità di altre tipologie di camere con quotazioni su richiesta.



Inizio e fine soggiorno: libero, arrivi dalle 14.30, partenza entro le ore 10.30.

Soggiorni brevi: € 15 a notte, per persona.

Supplementi: singola € 40 al giorno; doppia comfort uso singola € 60 al giorno; doppia superior uso singola 2 quote.

Riduzioni in letto aggiunto: bambini 1-3 anni 80%; 4-7 anni 50%; 8-11 anni 30%; oltre i 12 anni 20%.

Da pagare in loco

Garage giornaliero: € 10, su richiesta.

Tassa di Soggiorno: € 2,50 circa per persona al giorno.

Animali: ammessi su richiesta, di piccola taglia, € 20 al giorno.

La quota comprende: drink di benvenuto, colazione a buffet, merenda pomeridiana dalle 15 alle 17, cena alla carta, due serate a tema settimanali.

SPECIALE PIANO FAMIGLIA in camera superior, family e suites: 2 adulti + 2 bambini (4-11 anni) = 3 quote intere

Quota per persona al giorno - in mezza pensione - a partire da

Periodo:	Comfort	Superior	Superior Deluxe	Junior Suite
A 05/12/2024-08/12/2024 21/12/2024-28/12/2024	172	184	190	194
B 08/12/2024-21/12/2024 06/01/2025-19/01/2025 16/03/2025-21/04/2025	138	150	156	160
C 28/12/2024-06/01/2025 19/01/2025-09/02/2025 09/03/2025-16/03/2025	230	242	248	252
D 09/02/2025-09/03/2025	154	166	172	176



Trentino - Commezzadura (850 m.)

Hotel Sasso Rosso

★★★★S



33 camere



Confortevole dall'ambiente familiare. Situato nel cuore della Val di Sole, a pochi metri dagli impianti di risalita della stazione sciistica Daolasa - Val Mastellina, ingresso ideale al comprensorio Dolomiti Adamello Brenta.

SERVIZI: reception, ascensore, bar, sala giochi per bambini, parcheggio, wi-fi, deposito bici.

AREA BENESSERE: idromassaggio a pagamento, sauna, bagno turco, doccia emozionale e zona relax.

RISTORAZIONE: sala ristorante dove gustare la migliore tradizione gastronomica locale. Colazione a buffet, dolce e salata, cene con piatti tipici trentini, cantina di vini selezionati, locali e nazionali. Sono disponibili menu personalizzabili (da concordare), per ospiti con intolleranze o esigenze particolari.

CAMERE: dotate di servizi privati, phon, tv, cassaforte, balcone.

Rododendro 2 persone: con moquette.

Superior 2-4 persone: con parquet e possibilità di aggiungere il 3° e 4° letto.

Junior Suite 2-3 persone: spaziosa con parquet e soggiorno con divano.

Family Room 2-5 persone: camera matrimoniale più camera attigua.



Inizio e fine soggiorno: arrivo dalle ore 15, partenza entro le ore 10.

Soggiorno minimo: 7 notti. Supplemento del 10% per soggiorni inferiori a 7 notti.

Riduzione 3° letto in camera Superior e Junior Suite: 0-3 anni € 27 al giorno, 4-6 anni -50%, 7-11 anni -30%, 11-15 anni -15%.

***Family Room 2-5 persone:** minimo 3 adulti paganti, 4° e 5° letto come da riduzioni bambino.

Supplemento doppia uso singola: 40%.

Da pagare in loco

Accesso jacuzzi: € 4 per persona, per singolo accesso.

Tassa di soggiorno: € 2,50 circa per persona al giorno.

Animali: € 6 al giorno, € 100 di cauzione.

Quota per persona al giorno - mezza pensione - a partire da

Periodo:	Rododendro	Camocina Superior / Family room	Junior Suite
A 07/12/2024-06/04/2025	80	88	95



Trentino - Monclassico - Dimaro (770 m.)

Holiday Mountain Boutique Hotel

★★★★S



27 camere



Un boutique hotel, il cui fiore all'occhiello sono l'accoglienza ed il servizio curato. In località Monclassico, nella frazione di Dimaro, località conosciuta come "il paese delle meridiane". Vicino alle stazioni sciistiche di Folgarida e Marilleva. Bus gratuito per gli impianti di risalita (Telecabina Daolasa).

SERVIZI: reception, wi-fi gratuito, bar, sala lettura, giardino, trasferimenti da e per la stazione ferroviaria, posto auto scoperto, garage (a pagamento), attrezzature per bambini (lettini, seggioloni, scaldabiberon, fino ad esaurimento), servizio baby sitting su richiesta. Skiroom con scaldascarponi. Prenotazione scuola di sci direttamente dall'hotel.

RISTORAZIONE: piatti tradizionali, dai sapori antichi e autentici, reinterpretati in chia-

ve moderna. Ampia lista di vini che predilige etichette di produttori trentini e altoatesini. Colazione a buffet, con prodotti dolci e salati. Al pomeriggio è offerta una merenda con dolci fatti in casa. Possibilità di concordare menù per bambini e per ospiti con esigenze alimentari speciali.

AREA BENESSERE: sauna finlandese, biosauna, bagno turco aromatico, idromassaggio, doccia emozionale, nebbia fredda, zona relax. Per l'ingresso è richiesto l'uso di un accappatoio o un telo. I bambini sotto i 16 anni non possono accedere al centro benessere. Palestra con attrezzi Technogym.

CAMERE: moderne, dotate di bagno con doccia, phon, pavimento in legno anallergico, tv schermo piatto, cassaforte, wi-fi e balcone.

Classic 2 persone (16 mq.): ubicate al primo o secondo piano; **Superior** 2 adulti + 1 bambino (20 mq.); **Family** 2 adulti + 2 bambini (25 mq.):

ubicate al terzo piano; **Suite & Junior Suite** 2-4 persone (30-32 mq.): ubicate al terzo piano, hanno un letto matrimoniale ed un divano letto.

Inizio e fine soggiorno: liberi, arrivo dalle ore 15.00, partenze entro le ore 10.

Soggiorno minimo: 6 notti, supplemento per soggiorni brevi € 10 per persona al giorno. Escluso Capodanno.

Pensione completa: € 25 per persona al giorno.

Supplementi altre tipologie di camere: Superior € 6, Superior Plus € 9, Family € 11, Junior Suite € 15, Suite € 19 per persona a notte.

Supplemento camera doppia uso singola: € 25 al giorno.

Sconto 3° letto: 0-1 anni gratuiti, 1-3 anni -65%; 4-8 anni -50%, 9-12 anni -30%; 13-16 anni -20% (esclusi pacchetti settimanali).

Supplemento Cenone di Natale e Capodanno: per soggiorni fino a 5 giorni, € 90 per persona.

Da pagare in loco

Accappatoio: noleggio € 15, telo Spa € 5.

Garage: € 10 al giorno.

Tassa di soggiorno: € 2 circa per persona al giorno, da 13 anni.

La quota comprende: colazione a buffet, cena con scelta di 4 menu e buffet verdure e contorni.

TRENTINO GUEST CARD per accedere a musei, attrazioni, castelli e trasporti.

Quota per persona al giorno, minimo 6 notti - mezza pensione		
Periodo:	Classic	
A	05/12/2024-21/12/2024	72
B	21/12/2024-26/12/2024	90
C	26/12/2024-06/01/2025	110
D	06/01/2025-01/02/2025 08/03/2025-30/03/2025	75
E	01/02/2025-15/02/2025	79
F	15/02/2025-01/03/2025	82
G	01/03/2025-08/03/2025	87





Trentino - Cogolo di Pejo (1170 m.)

Hotel Domina Parco dello Stelvio



60 camere



A Cogolo di Pejo, circondato dai boschi e situato ai piedi del massiccio del Vioz, nel gruppo dell'Ortles-Cevedale. In posizione strategica, per una vacanza a contatto con l'ambiente incontaminato del Parco Nazionale dello Stelvio. Le famose ski area del Tonale, di Marilleva, Folgarida e Madonna di Campiglio distano a pochi chilometri. Di fronte all'hotel si trova l'impianto di risalita per principianti e lo snowpark per i bambini (gratuito). Skibus gratuito con fermata di fronte all'hotel.

SERVIZI: reception, wi-fi, ascensore, parcheggio, giardino, deposito mountain bike, servizio lavanderia. Mini club dai 3 anni. Serate di intrattenimento; animazione dal 20/12. Biliardo, calcetto, ping-pong.

RISTORAZIONE: ristorante con servizio al tavolo, buffet di verdure e antipasti. Utilizzo di prodotti locali e biologici. Cena di Gala trentina con musica dal vivo, una volta a settimana.

AREA BENESSERE: 300 mq, dispone di piscina con area idromassaggio, cascate d'acqua e nuoto controcorrente (accesso consentito ai bambini, accompagnati, obbligo di cuffia), sauna, bagno turco, zona relax. Teli wellness a disposizione gratuitamente, accappatoio a pagamento. Massaggi e trattamenti, a pagamento.

CAMERE: accoglienti e di diverse tipologie. Dispongono di tv, frigobar, cassetta di sicurezza, wi-fi, alcune con balcone o terrazzo, servizi privati con doccia e phon.

Camera Comfort 2 persone (18-24 mq.): alcune con balcone e parquet in legno, semplici ma curate nei dettagli.

Junior Suite 2-4 persone (28-32 mq.): con soggiorno, ampie e luminose. Arredate in stile alpino, l'uso sapiente del legno d'abete rosso le rende calde ed accoglienti. Dispongono di balcone o terrazzo.

Suite 2-4 persone (45-49 mq.): spaziose e romantiche, con la caratteristica stufa in maiolica, l'arredo in legno e le calde tonalità delle suppellettili la rendono particolarmente accogliente e confortevole, con zona relax.

APART-HOTEL: soluzione comoda, adatta alle famiglie, per garantire a genitori e figli spazi e libertà. Sono inoltre provvisti di una piccola cucina di cui si può usufruire su richiesta, a pagamento, soggiornando in formula hotel. Si dividono in **Monocale:** 2 persone (20-30 mq.); **Bilocale:** 3-4 persone (38-45 mq.), con due stanze separate.

Inizio e fine soggiorno: arrivi dalle ore 15, partenza entro le ore 10.

Supplemento singola: € 20 a notte.

Pensione completa: € 20 al giorno.

Letto aggiunto: 3° letto riduzione del 10%, 4° letto riduzione del 15%.

Bambini in camera coi genitori: 0-1 anno gratuiti; 2-3 anni -70%; 4-8 anni -50%; 9-14 anni -30%.

Cenone Natale/Capodanno e Pasqua inclusi, bevande escluse.

Da pagare in loco

Garage: € 8 a notte, da pagare in loco.

Animali: accettati su riconferma, € 10 a notte, € 60 a settimana.

Tassa di Soggiorno: € 2,50 circa per persona al giorno, fino a 14 anni gratuita.

OFFERTA FAMILY: 2 adulti + 2 bambini (4-11 anni) = 3 adulti (escluso Capodanno)

Quota per persona al giorno - mezza pensione

Periodo:	Minimo notti	Comfort	Junior Suite	Suite	Apart-hotel
A 06/12/2024-21/12/2024 06/01/2025-11/01/2025 22/03/2025-06/04/2025	3	80	88	96	76
B 21/12/2024-28/12/2024 01/03/2025-08/03/2025	4 7	100	108	116	96
C 28/12/2024-03/01/2025	4	160	168	176	156
D 03/01/2025-06/01/2025	3	130	138	146	126
E 11/01/2025-01/02/2025 08/03/2025-22/03/2025	7	86	94	102	82
F 01/02/2025-01/03/2025	7	94	102	110	90



Trentino - Pejo Fonti (1397 m.)

Hotel Rosa degli Angeli

★★★★S



32 camere



In località Pejo Fonti, a breve distanza dalle Terme di Pejo e dagli impianti di risalita Pejo 3000. Comodo punto di partenza per chi ama sciare e fare passeggiate nella natura o semplicemente rilassarsi presso le terme. L'hotel è la soluzione perfetta per le famiglie con bambini, per gli sportivi e chiunque sia alla ricerca di una vacanza a stretto contatto con la natura incontaminata.

SERVIZI: reception, wi-fi, attrezzatura per bambini, bar, parcheggio privato coperto, cocktail di benvenuto.

ANIMAZIONE-MINICLUB: attività didattiche, ginnastica mattutina, acquagym. Miniclub (nel pomeriggio) con ricco programma di attività giornaliero per i bambini: baby dance e serata cinema con popcorn.

RISTORAZIONE: propone una cucina casalinga con piatti tradizionali della cucina trentina. Una sera a settimana cena tipica a lume di candela. Due merende pomeridiane a settimana.

AREA BENESSERE: sauna finlandese, bagno turco, doccia sensoriale, fontana di ghiaccio, palestra; due piscine, di cui una per bambini; area relax, trattamenti estetici (a pagamento).

CAMERE: dispongono di pavimento in legno, tv, minibar, cassetta di sicurezza, phon e wi-fi. Alcune si trovano in mansarda per assaporare il calore tipico delle case di montagna, altre hanno il balcone e godono di una splendida vista.

Dorothy 2-4 persone: accoglienti, dispongono di servizi privati con doccia.



Inizio e fine soggiorno: domenica-domenica, arrivo dalle 15, partenza entro le 10.

Soggiorno minimo: 7 notti, supplemento su richiesta per soggiorni brevi.

Riduzione 3°-4° letto bambino: 1° bambino 0-3 anni gratuito, 3-7 anni -50%, 8-11 anni -25%; 2° bambino (pagante): 3-11 anni -50%.

Riduzione 3°-4° letto adulto: -10%.

Supplemento doppia uso singola: su richiesta..

Supplemento camera di altre categorie: su richiesta.

Da pagare in loco

Supplemento pensione completa: adulto € 14, bambino 0-3 anni € 3,50, 3-8 anni € 7, 8-12 anni € 10.

Wellness Card: adulto € 25 a settimana, € 15 al giorno; bambino 0-3 anni gratuito, 3-12 anni € 11 a settimana, € 6 al giorno.

Cambio telo Centro Benessere: € 2,50.

Culla: € 10 al giorno.

Garage: € 4 al giorno.

Tassa di soggiorno: € 2 circa per persona al giorno.

Animali: € 55 a soggiorno, su richiesta.



Quota per persona al giorno - mezza pensione - a partire da

Periodo:	Doppia Dorothy
A 07/12/2024-21/12/2024 11/01/2025-01/02/2025 08/03/2025-29/03/2025	70
B 21/12/2024-28/12/2024	105
C 28/12/2024-04/01/2025	140
D 04/01/2025-11/01/2025 22/02/2025-08/03/2025	86
E 01/02/2025-22/02/2025	78



Trentino - Folgarida (1200 m.)

Hotel Kapriol



55 camere



Il punto di forza è l'attenta gestione familiare e la comoda ubicazione al centro del paese. Dista circa 200 mt. dalla telecabina Folgarida.

SERVIZI: reception, ampi spazi comuni, bar, sala lettura con tv maxi schermo, wi-fi gratuito negli spazi comuni, ascensore, area giochi per bambini, garage a pagamento (obbligatorio) € 10 al giorno. Nelle immediate vicinanze si trovano bar, ristoranti, negozi, cinema e ufficio del turismo.

RISTORAZIONE: ristorante panoramico, con vista sul bosco. Cucina curata direttamente dal titolare, nella perfetta tradizione trentina ed italiana. Possibilità di concordare menu per ospiti con particolari esigenze alimentari.

CAMERE: semplici e funzionali, con vista sulle splendide abetaie del bosco di Folgarida. Tutte le stanze sono dotate di servizi privati, phon, tv, cassaforte. Disponibili camere **Doppie, Triple, Quadruple.**



Quota per persona al giorno - mezza pensione

Periodo:	Doppia
A 21/12/2024-26/12/2024	80
B 26/12/2024-02/01/2025	135
C 02/01/2025-06/01/2025	125
D 06/01/2025-01/02/2025 01/03/2025-31/03/2025	75
E 01/02/2025-01/03/2025	85

Inizio e fine soggiorno: libero, arrivo dalle ore 15, partenze entro le ore 11.

Soggiorno minimo: 7 notti.

Riduzione 3° letto bimbo (in camera con 2 adulti): 0-2 anni € 20 al giorno, 2-8 anni 30%, 8-12 anni 15%.

Supplemento singola: € 15 al giorno.

Da pagare in loco

Garage: obbligatorio, € 10 al giorno.

Tassa di Soggiorno: € 2 circa per persona al giorno.

Animali: non ammessi.



Trentino - Madonna di Campiglio (1550 m.)

Hotel Majestic

★★★★★ S



39 camere



Ricercato nei dettagli, dal servizio curato, ideale per una vacanza di autentico charme. Situato nel centro di Madonna di Campiglio, di fronte all'impianto di risalita 5 Laghi, a pochi passi dai locali più frequentati della località.

SERVIZI: reception, terrazza, biblioteca, wi-fi, american bar, cigar lounge, deposito bagagli, quotidiani e riviste, parcheggio esterno. Deposito sci con armadietti riscaldati, esperto maestro di sci disponibile in hotel, scuola di sci facilmente raggiungibile con la navetta gratuita, possibilità di acquistare lo Skipass direttamente in hotel, convenzioni e tariffe agevolate con la Scuola Sci Carlo Magno.

RISTORAZIONE: ristorante in tipico stile montano, dove gustare le specialità della cucina locale e regionale, interpretate con un tocco di creatività. Completa l'offerta una carta vini con oltre 200 etichette. Prima colazione con ricco buffet di prodotti locali, dolci e salati. Cena di 4 portate. Sono disponibili menu personalizzabili (da concordare) per ospiti con intolleranze o esigenze particolari.

AREA BENESSERE: il fiore all'occhiello è lo "Sky Wellness" panoramico con vista sulle Dolomiti e su Madonna di Campiglio; dispone di sauna panoramica, bagno turco con cromo e aromaterapia, docce emozionali, Kneipp verticale, idromassaggio con vista e zona relax con tiseneria. A disposizione inoltre un privatissimo idromassaggio esterno per 6 persone e lo Sky Beauty che offre una speciale cabina Rasul e trattamenti beauty, massaggi (a pagamento). Accesso all'area benessere a partire da 16 anni.

CAMERE: ogni camera ha una sua personalità ed è contraddistinta dal design in stile alpino che la rende particolarmente accogliente.

Superior 2-3 persone (23 mq.), alcune con piccola stufa dipinta a mano, sono dotate di servizi privati con vasca o doccia, wi-fi, phon, tv

Junior Suite 2-3 persone (circa 28 mq.) dotate di servizi privati in marmo con vasca e doccia emozionale, piccolo soggiorno separato dalla camera da letto, minifrigo, wi-fi, phon, alcune con terrazza.

Junior Suite Design 4 persone (31 mq) un design progettato per trasmettere una sensazione di relax e intimità, suite dai colori caldi, resa particolarmente charmant dall'abbinamento di rovere e larice. 3° e 4° letto in divano letto matrimoniale.



Inizio e fine soggiorno: liberi, arrivo dalle ore 15, partenza entro le ore 10.

Soggiorno minimo: 6 notti; supplemento del 10% per soggiorni brevi fino a 3 notti, del 5% fino a 5 notti.

Supplemento camera singola: 30%.

Supplemento camera doppia uso singola: 50%.

Riduzione 3°-4° letto: 0-3 anni gratuiti, 3-6 anni -50%; 7-12 anni -30%, dai 13 anni -10%.

Da pagare in loco

Garage: € 15 al giorno.

Culla: € 30 al giorno (pasti non inclusi).

Tassa di soggiorno: € 2,50 circa per persona al giorno da 14 anni.

Animali: ammessi fino a 10 kg, € 18 al giorno.

Quota per persona al giorno - mezza pensione - a partire da

Periodo:	Superior	Junior Suite	Junior Suite Design
A 05/12/2024-01/04/2025	165	165	165



Trentino - Passo del Tonale (1883 m.)

Grand Hotel Miramonti



120 camere



Situato in posizione centrale, accanto agli impianti di risalita. Comprensorio Pontedilegno-Tonale.

SERVIZI: reception, bar, parcheggio esterno non custodito (ad esaurimento), wi-fi, cocktail di benvenuto (la domenica), sala giochi, teatro, discoteca. Piano bar ogni sera, prima e dopo cena. Servizi dedicati agli sciatori, istruttori qualificati a disposizione degli ospiti presso la scuola sci.

MINICLUB: 4-11 anni (orari 9-13 e 14-19), baby dance); dai 12 anni (orario 9-19). Attività sugli sci.

RISTORAZIONE: propone piatti tipici trentini, colazione a buffet, cena con servizio al tavolo. Ristorante Lo Chalet per immergersi in un'atmosfera unica con piatti gourmet.

AREA BENESSERE: dispone di piscina coperta riscaldata (con bagnino, bambini solo se accompagnati da un adulto). La zona Spa (con accesso dai 16 anni) comprende idromassaggio, sauna finlandese, sauna romana, bagno turco, percorso kneipp, frigidarium, doccia scozzese. Palestra aperta 24h, con libero accesso (dai 18 anni).

CAMERE: accoglienti e arredate in stile contemporaneo, dotate di servizi privati, phon, wi-fi, tv, minibar.

Standard 1-4 persone: confortevoli e con vista sulle montagne, terzo e quarto letto a castello, pavimento con moquette o in parquet, con vasca da bagno.

Comfort 2-6 persone: ampie e luminose, tutte con pavimento in legno, sono adatte per le famiglie ed i gruppi di amici. Servizi privati con doccia.

Chalet 2-5 persone: ampie, in legno stile alpino, con letto matrimoniale e letti a castello.

Suite 2-4 persone: atmosfera calda e accogliente, con splendida vista sulle piste e sul gruppo della Presanella. Pavimenti in legno, due stanze comunicanti, alcune divise su due piani, dispone di bagno turco o vasca idromassaggio.

Inizio e fine soggiorno: liberi, minimo 5 notti, arrivo dalle ore 17, partenze entro le ore 10.

Supplemento doppia uso singola: 30%.

Camera Singola Standard: nessun supplemento fino esaurimento disponibilità.

Supplemento Suite se utilizzata solo da due persone: 30% a persona

Culla: 0-2 anni € 10 al giorno.

Riduzione 3°-4° letto: 0-2 anni gratuiti con culla propria, 3-6 anni -50%, 7-13 anni -30%, da 14 anni -10%.

Da pagare in loco

Supplemento pensione completa: à la carte, al ristorante Lo Chalet.

Garage: da prenotare, € 15 a notte, fino ad esaurimento.

Tassa di soggiorno: € 2,50 circa per persona al giorno, da 14 anni.

Animali: ammessi di piccola/media taglia, € 20 al giorno.

OFFERTA 7=6

Nei periodi A, B, E, F, G, H, su riconferma.

Quota per persona al giorno - mezza pensione						
Periodo:		Standard	Chalet	Comfort / Junior Suite	Tower Suite	Suite Hammam & Jacuzzi
A	01/12/2024-14/12/2024	95	115	130	145	160
B	15/12/2024-24/12/2024 26/01/2025-01/02/2025	132	152	167	182	197
C	25/12/2024-31/12/2024	198	218	233	248	263
D	01/01/2025-05/01/2025	165	185	200	215	230
E	06/01/2025-25/01/2025	116	136	151	166	181
F	02/02/2025-08/03/2025 23/03/2025-29/03/2025	140	160	175	190	205
G	09/03/2025-15/03/2025	122	142	157	172	187
H	16/03/2025-22/03/2025 30/03/2025-05/04/2025	127	147	162	177	192



Trentino - Daiano (1160 m.)

Residence Miramonti



26 appartamenti

Situato nel piccolo borgo di Daiano, a 2 km da Cavalese, in stile tradizionale con arredi in legno. La fermata degli autobus e dello skibus si trovano a 50 mt. dal residence, nella piazza di Daiano.

SERVIZI: reception, garage (a pagamento), parcheggio esterno (fino ad esaurimento), ascensore, distributori automatici per bevande e snack, lavanderia con lavatrice e asciugatrice a gettoni, giardino con sdraio, sala giochi, wi-fi, deposito sci con scaldia scarponi.

AREA BENESSERE: sauna, bagno turco, vasca idromassaggio, zona relax (aperto dalle 16.00 alle 19.00).

APPARTAMENTI: arredati in stile tipico alpino, confortevoli e accessoriati, tutti dotati di balcone. Dispongono di letti a scomparsa, cucinino attrezzato con piastre elettriche, microonde, tv, cassaforte, servizi privati con doccia e phon.

Studio 2-4 persone (25-30 mq.): zona soggiorno/pranzo, cucinino separato con piastre elettriche, letto matrimoniale a scomparsa, servizi privati con doccia. Negli studio 3 e 4 in più un comodo

divanetto, un terzo letto o un letto a castello diviso dal soggiorno con porta scorrevole.

Bilocale 4 persone (35-40 mq.): soggiorno, cucinino separato, letto matrimoniale a scomparsa, camera con letto a castello o due letti singoli.

Bilocale 5 persone (40 mq.): soggiorno, cucinino separato, letto matrimoniale a scomparsa, camera con letto a castello e un letto supplementare.



Bilocale 6 persone (40 mq.): soggiorno, cucinino separato, letto matrimoniale a scomparsa, camera con due letti singoli, camera con letto a castello diviso dal soggiorno con porta scorrevole.

Inizio e fine soggiorno: sabato/sabato, arrivo dalle ore 15.30 alle 18.00, partenze entro le ore 9.00.

Soggiorno minimo: 7 notti.

Supplemento vista valle: € 5 al giorno.

Servizi a pagamento: ripasso pulizia a richiesta (escluso angolo cottura) € 20; cambio biancheria da letto e da bagno € 15 a persona; lavanderia € 5 a lavaggio; garage, fino ad esaurimento posti (da chiedere all'arrivo) € 5 al giorno; culla per bebè fino a 2 anni € 7 al giorno.

Da pagare in loco

Cauzione: € 200

Garage: € 5 al giorno.

Tassa di soggiorno: € 3 circa per persona al giorno, da 14 anni.

Animali: € 10 al giorno.

La quota comprende: forfait consumi, biancheria da bagno e da letto (un set a settimana), pulizia finale escluso angolo cottura (extra € 50 se lasciato sporco), parcheggio esterno (fino esaurimento), wi-fi, Fiemme Guest Card.

VAL DI FIEMME GUEST CARD: consente di scoprire la Val di Fiemme ed include il servizio skibus impianti per raggiungere varie aree sciistiche della Valle. Innumerevoli attività ed ingressi scontati.

Quota per appartamento a settimana

Periodo:	Studio 2	Studio 3	Studio 4	Bilo 4	Bilo 5	Bilo 6
A 30/11/2024-05/12/2024 15/03/2025-29/03/2025	440	490	540	570	625	720
B 06/12/2024-20/12/2024 08/02/2025-20/02/2025 08/03/2025-14/03/2025	485	543	600	645	710	775
C 21/12/2024-10/01/2025	715	755	1215	1315	1415	1515
D 11/01/2025-07/02/2025	452	509	566	608	675	737
E 21/02/2025-07/03/2025	565	590	665	705	790	895



Trentino - Moena (1148 m.)

Hotel Active Alm



49 camere



Hotel di recentissima costruzione, è uno strategico punto di partenza per immergersi nella natura incontaminata delle Dolomiti Fassane. A pochi minuti a piedi dal centro di Moena.

SERVIZI: reception, parcheggio gratuito, wi-fi, ricarica E-bike ed auto elettriche, giardino, terrazza, cocktail bar, servizio navetta per le piste da sci.

RISTORAZIONE: raffinata selezione di prodotti locali per il menù della cena, piatti speciali per diete specifiche. Ricca prima colazione, snack pomeridiano con soft drinks. Nessun supplemento per il cenone di Natale ed il veglione di Capodanno.

AREA BENESSERE: piscina riscaldata interna ed esterna, vasca idromassaggio, sauna, bagno di vapore e docce emozionali. Angolo tisaneria con bevande e frutta fresca, piccola palestra attrezzata.

CAMERE: moderne, ispirate alla natura, dai pavimenti e arredi in legno alle rilassanti tinte neutre; tutte dotate di tv, wi-fi, minibar, phon, cassaforte e servizi privati.

Comfort 2-3 persone.

Junior Suite 2-4 persone.

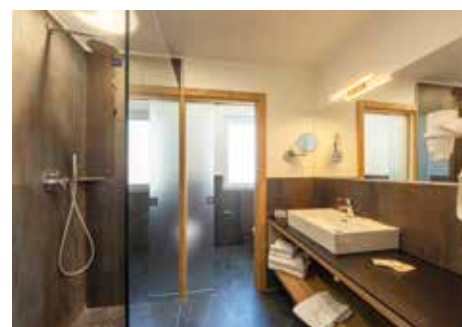

Quota per persona al giorno - mezza pensione			
Periodo:		Comfort	Junior Suite
A	05/12/2024-08/12/2024	116	134
B	08/12/2024-14/12/2024	110	127
	05/01/2025-25/01/2025		
	08/03/2025-15/03/2025 15/03/2025-30/03/2025		
C	14/12/2024-26/12/2024	122	141
D	26/12/2024-05/01/2025	157	181
E	25/01/2025-01/03/2025	120	138
F	01/03/2025-08/03/2025	131	151

Inizio e fine soggiorno: libero, arrivo dalle 15, partenza entro le 10. Avisare per arrivi dopo le 20.00.

3° letto bambino: 0-1 anni € 25 al giorno, 2-5 anni -50%, 6-11 anni -30%, da 12 anni -15%.

Supplemento vista Moena: € 5 per persona a notte.

Camera singola: +50%.

Da pagare in loco

Tassa di soggiorno: € 2,50 circa per persona al giorno, da 14 anni, massimo 10 notti.

Animali: solo di piccola taglia, € 10 a soggiorno (non ammessi nelle aree comuni).



Trentino - Soraga (1207 m.)

Avisio Park Hotel



40 camere



Struttura confortevole, situata nel centro di Soraga, a pochi chilometri da Moena. È un ottimo punto di partenza per raggiungere le piste da sci. Navetta privata di collegamento con gli impianti della Ski Area Alpe Lusia.

SERVIZI: reception, bar, stube, wi-fi, ascensore, sala tv, sala giochi, palestra, piscina per bambini, parcheggio, garage.

AREA BENESSERE: piscina riscaldata, sauna, idromassaggio, sauna finlandese, bagno turco, biosauna, cabina del sale, tisanderia e zona relax.

RISTORAZIONE: propone piatti regionali e nazionali, con menu a scelta, ricco buffet di verdure, menu per i bambini, cene a tema. Menù dedicati per gli ospiti vegani e vegetariani. Dal 20/12 al 20/3 snack

pomeridiano a buffet (dalle 16 alle 17) con soft drinks.

CAMERE: rinnovate, dal design lineare, con pavimenti in legno. Dispongono di servizi privati con doccia, tv, cassaforte e minibar. Il legno conferisce ad ogni stanza un rilassante profumo di bosco. Di diversa metratura, con balcone e vista, possono ospitare da 1 a 6 persone, alcune possono essere comunicanti o per disabili. Si differenziano tra **Standard** e **Superior**.



Inizio e fine soggiorno: liberi, arrivo dalle ore 15, partenze entro le ore 10. Avisare la struttura per arrivi dopo le 21.30.

Supplemento soggiorni inferiori alle 3 notti: 20%.

Supplemento singola: 20%.

Riduzione 3° letto (pernottamento, prima colazione e snack pomeridiano): 0-1 anni € 20, 2-5 anni -50%, 6-11 anni -30%, da 12 anni -15%.

Da pagare in loco

Garage: € 5 al giorno.

Tassa di soggiorno: € 2,50 circa per persona al giorno, da 14 anni, per un massimo di 10 notti.

Animali: ammessi su richiesta, di piccola e media taglia, € 50-60 a forfait. Non ammessi nella sala da pranzo.

Quota per persona al giorno - mezza pensione

Periodo:		Standard	Superior
A	01/12/2024-05/12/2024 08/12/2024-16/12/2024 06/01/2025-11/01/2025 15/03/2025-30/03/2025	85	98
B	05/12/2024-08/12/2024	90	104
C	16/12/2024-26/12/2024	100	115
D	26/12/2024-06/01/2025	137	158
E	11/01/2025-25/01/2025	87	101
F	25/01/2025-01/03/2025 08/03/2025-15/03/2025	95	110
G	01/03/2025-08/03/2025	106	122



Trentino - San Giovanni di Fassa (1380 m.)

Olympic Spa Hotel

★★★★★ S

40 camere



A circa 650 mt. dagli impianti di risalita di Vigo-Catinaccio e a circa 1,5 km dagli impianti di risalita di Aloch. Il primo Adults Only Hotel in Trentino, per consentire agli ospiti di concentrarsi sul benessere e la rigenerazione.

SERVIZI: reception, bar, wi-fi, parcheggio gratuito, deposito sci.

AREA BENESSERE: piscina esterna panoramica riscaldata, idromassaggio. Sauna alle erbe, bagno turco, doccia tropicale, baita alpina con sauna finlandese. Private Spa Suite, uno spazio privato ed esclusivo di relax assoluto

RISTORAZIONE: colazione con ricco buffet. Il ristorante Olympic offre una cucina tipica, caratterizzata dalla genuinità delle materie prime. Un sommelier a disposizione, per consigliare i migliori abbinamenti.

CAMERE: funzionali, accoglienti, arredate con mobili tradizionali in legno e dotate di comfort moderni. **Cuore Ladino** (18-22mq.): fascino e sobrietà ladina, funzionali ed accoglienti; **Junior Suite** (32 mq.): con arredi tradizionali, con balconi; **Suite** (38-40 mq.): ampie, pensate per la coppia, con jacuzzi e sauna infrarossi; **Natural** (33-38 mq.): vista Dolomiti, silenzio e tranquillità, con vasca da bagno.

Inizio e fine soggiorno: liberi, arrivo dalle ore 14.30, partenze entro le ore 10.30.

Da pagare in loco

Tassa di soggiorno: € 2,50 circa per persona al giorno.



Quota per camera al giorno - mezza pensione

Periodo:	Cuore Ladino	Junior Suite	Suite	Natural
A 19/12/2024-26/12/2024 02/01/2025-05/01/2025	€ 459 WE + € 20	€ 509 WE + € 30	€ 559 WE + € 30	€ 579 WE + € 30
B 27/12/2024-01/01/2025	€ 509 WE + € 20	€ 549 WE + € 30	€ 589 WE + € 30	€ 609 WE + € 30
C 06/01/2025-16/01/2025	€ 339 WE + € 20	€ 379 WE + € 20	€ 424 WE + € 20	€ 509 WE + € 30
D 17/01/2025-02/02/2025	€ 369 WE + € 20	€ 399 WE + € 30	€ 439 WE + € 30	€ 509 WE + € 30
E 03/02/2025-13/02/2025	€ 409 WE + € 20	€ 459 WE + € 30	€ 479 WE + € 30	€ 529 WE + € 30
F 14/02/2025-09/03/2025	€ 419 WE + € 20	€ 479 WE + € 20	€ 489 WE + € 30	€ 539 WE + € 30
G 10/03/2025-23/03/2025	€ 329 WE + € 10	€ 379 WE + € 10	€ 409 WE + € 30	€ 469 WE + € 30





Trentino - Passo San Pellegrino (1918 m.)

Hotel Cristallo

★★★★S



49 camere



In Val di Fassa, a 10 km dal centro di Moena, direttamente sulle piste da sci del Passo San Pellegrino e sull'anello del fondo, in una posizione tranquilla e soleggiata.

SERVIZI: reception, lounge bar con spettacolare vista sulle Dolomiti, sala tv, sala tv con caminetto, wi-fi, baby room, mini club con personale qualificato (sabato escluso), parcheggio, negozio di attrezzatura sportiva a fianco all'hotel, deposito sci e scarponi riscaldato.

RISTORAZIONE: prima colazione con ampia scelta di prodotti locali; al ristorante vengono proposti piatti locali e gourmet, con prodotti di prima scelta.

AREA BENESSERE: piccola piscina-idromassaggio, sauna finlandese, bagno turco, doccia emozionale, nebbia fredda alla menta, idro Kneipp, palestra. Centro estetico con possibilità di trattamenti e massaggi (a pagamento).

CAMERE: tutte dotate di servizi privati, phon, tv, cassaforte, alcune con balcone.

Standard 2-4 persone (20 mq.): balcone e servizi privati con box doccia o con vasca.

Attic Mountain 2-3 persone (18 mq.): mansardata, senza balcone.

Quadrupla Superior: 2-4 persone (24 mq.): arredate in legno naturale, un letto matrimoniale e 2 singoli, con balcone. Adatte alle famiglie, offrono spazi più ampi, con maxi box doccia.



Attic Deluxe 2-3 persone (30 mq.): mansardate, con salottino, dispongono di box doccia con idromassaggio e bagno turco.

Kristal Suite (32 mq.): situate nell'Erker, la tipica torre tirolese, con raffinati arredi in abete antico del 1850, salotto, bagno con vasca idromassaggio angolare a due posti.

Suite Alpine 4-5 persone: molto spaziosa, divisa in due zone, adatta alle famiglie, con frigobar e doppi servizi.

Inizio e fine soggiorno: arrivo dalle ore 14, partenze entro le ore 10.

Supplemento Singola: 25%.

Supplemento Doppia Uso Singola: 50%.

Riduzione 3° letto: 0-2 anni -70%; 3-8 anni -40%; 9-12 anni -30%; adulti -15%.

Da pagare in loco

Buffet Brunch del giorno di partenza: € 10, da pagare in loco.

Tassa di soggiorno: € 2 circa per persona al giorno, da 13 anni.

La quota comprende: ricca colazione a buffet dolce e salato, brunch-buffet a pranzo, cena con scelta tra tre primi, tre secondi e cinque dessert, verdure ed insalate; cocktail di benvenuto il sabato; miniclub (escluso il sabato); "Apres ski" con vin brulé; ingresso gratuito all'area benessere "Egocentro" (per i bambini fino a 13 anni, entrata dalle 15.30 alle 17.30, accompagnati da un adulto); serata "Live music".

Quota per persona al giorno - mezza pensione

Periodo:	Standard	Attic Mountain 2-3 Mansarda	Quadrupla Superior secondo piano	Attic Deluxe	Kristal Suite	Suite Alpine
A 05/12/2024-08/12/2024 01/02/2025-08/03/2025	135	143	146	153	167	176
B 08/12/2024-22/12/2024	115	123	126	133	147	156
C 22/12/2024-26/12/2024	130	138	141	148	162	171
D 26/12/2024-06/01/2025	163	171	174	181	195	205
E 06/01/2025-25/01/2025 15/03/2025-29/03/2025	115	123	126	133	147	156
F 25/01/2025-01/02/2025 08/03/2025-15/03/2025	125	133	136	143	157	166



Trentino - Campitello di Fassa (1450 m.) Park Hotel & Club Rubino



38 camere



Ambiente confortevole e raffinato. In posizione tranquilla, nelle immediate vicinanze del centro e a 150 mt. dalla funivia Col Rodella (Sella Ronda) e a 3 km dalla pista di fondo.

SERVIZI: reception, bar, spaziose sale comuni, sala maxi film tv, sala giochi per bambini, baby sitting su richiesta, wi-fi, giardino, mini parco giochi adiacente, garage a pagamento, parcheggio e deposito sci. Skibus Val di Fassa a prezzo convenzionato.

RISTORAZIONE: ristorante dove viene servita la prima colazione a buffet e la cena con buffet di insalate ed ampia scelta di dessert, in un'atmosfera elegante abbinata ad un impeccabile servizio. Baby menù e servizio per celiaci (forniti alimenti base: pane e pasta). Enoteca con ampia scelta di vini.

AREA BENESSERE: accesso a pagamento. Piscina coperta, vasca idromassaggio, bio sauna, bagno turco, massaggi e trattamenti estetici.

Quota per persona al giorno - mezza pensione		
Periodo:		Doppia Classic
A	04/12/2024-08/12/2024 21/12/2024-26/12/2024 08/02/2025-08/03/2025	196
B	08/12/2024-21/12/2024 18/01/2025-08/02/2025 08/03/2025-15/03/2025	166
C	26/12/2024-06/01/2025	240
D	06/01/2025-18/01/2025 15/03/2025-22/03/2025	136
E	22/03/2025-07/04/2025	127

CAMERE: tutte dotate di servizi con vasca o doccia, frigobar, tv, cassaforte, phon, balcone.

Classic, Convenient, vista retro hotel, **Prestige** (20-30 mq.) più confortevoli, con vasca o doccia idromassaggio, **Gold Prestige** (30-40 mq.) ampie con vasca/doccia idromassaggio, **Suites** (30-40 mq.) più confortevoli, con soggiorno, vasca o doccia idromassaggio.

Inizio e fine soggiorno: sabato; periodo A libero, minimo 3 notti. Arrivo dalle ore 17, partenze entro le ore 10.

Soggiorno minimo: 4 notti dal 19/12 al 30/12/2024; 7 notti dal 26/12 al 2/1/2025; 3 notti dal 2/1 al 6/1/2025. Short week e weekend su richiesta, con supplemento.

Supplementi Camere: Prestige 15%, Gold Prestige 25%. Riduzione Camere Convenient 15%.

Supplemento Singola/Doppia Uso Singola: fino al 50%.

Da pagare in loco

3° letto: 0-8 anni € 22 al giorno, 9-13 anni € 44 al giorno, dai 14 anni € 66 al giorno. Periodo C: supplemento aggiuntivo € 15 per persona, al giorno.

Area Benessere: € 12 a persona, accesso a turni da 50 minuti, su prenotazione.

Garage: € 9 al giorno, su prenotazione.

Tassa di soggiorno: da pagare in loco.

Animali: a pagamento a seconda della taglia, accettati su riconferma, non ammessi nelle aree comuni.



VAL DI FASSA GUEST CARD: gratuita. Ti apre le porte a una montagna di attività, attrazioni e servizi gratuiti o a prezzo agevolato. Libero accesso all'intera rete provinciale servita dai mezzi pubblici di Trentino trasporti. Escursioni e attività per adulti e bambini, ingressi scontati a musei e parchi.

FASSA CARD UHC SPORT & FUN: € 8 a camera. Oltre ai tradizionali servizi degli hotels, ti offre vantaggi ed agevolazioni per servizi ed attività in strutture interne ed esterne.

OFFERTE SPECIALI: Super Premiere 4=3 dal 5/12 al 22/12/2024 (ultimo pernottamento); Spring Days 7=6 e 4=3 dal 23/3/2025.

PRENOTA PRIMA: riduzione del 15% prenotando entro il 30/09, 10% entro il 30/10, 5% entro il 30/11/2024 (non cumulabili).

VACANZA LUNGA: sconto 15% sulla seconda settimana in camera doppia.

SPECIALE ADULTO + BIMBO: (fino 8 anni) pagano una quota intera e una scontata del 50%, in camera doppia.



39 camere



In tipico stile Trentino, situato in posizione tranquilla ma nelle immediate vicinanze del centro. Dista 200 mt. dall'impianto di risalita del Col Rodella.

SERVIZI: reception, wi-fi, ascensore, parcheggio, garage, giardino, sala tv, sala giochi, sala spettacoli, miniclub dai 4 anni.

RISTORAZIONE: ristorante dall'atmosfera elegante, dove viene servita la prima colazione a buffet e la cena con ampia scelta di piatti. Una sera a settimana, cena di gala a lume di candela.

AREA BENESSERE: dotata di piccola idro-piscina, sauna, bagno turco, doccia ghiacciata, area relax e palestra.

CAMERE: caldo arredamento in stile montano, servizi privati, phon, tv, cassaforte, alcune con balcone.

Classic 2-4 persone, con letto matrimoniale e 3°-4° letto alla francese o in divano letto.

Prestige più confortevoli, dispongono di vasca o doccia idromassaggio.

Convenient con caratteristiche più limitate e vista retro hotel.

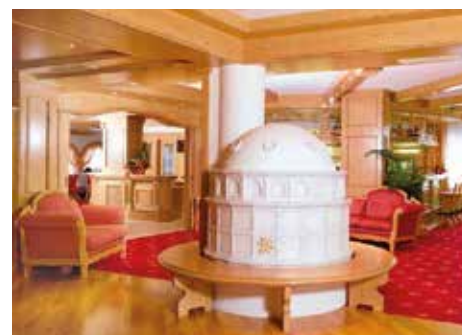

Inizio e fine soggiorno: sabato; periodo A libero, minimo 3 notti. Arrivo dalle ore 17, partenze entro le ore 10.

Soggiorno minimo: 4 notti dal 19/12 al 30/12/2024; 7 notti dal 26/12 al 2/1/2025; 3 notti dal 2/1 al 6/1/2025. Short week e weekend su richiesta, con supplemento.

Supplementi Camere: Prestige 15%, Gold Prestige 25%. Riduzione Camere Convenient 15%.

Supplemento Singola/Doppia Uso Singola: fino al 50%.

Da pagare in loco

3° letto: 0-8 anni € 22 al giorno, 9-13 anni € 44 al giorno, dai 14 anni € 66 al giorno. Periodo C: supplemento aggiuntivo € 15 per persona, al giorno.

Area Benessere: € 10 a persona, accesso a turni da 50 minuti, su prenotazione.

Garage: € 9 al giorno, su prenotazione.

Tassa di soggiorno: da pagare in loco.

Animali: a pagamento a seconda della taglia, accettati su riconferma, non ammessi nelle aree comuni.

VAL DI FASSA GUEST CARD: gratuita

Ti apre le porte a una montagna di attività, attrazioni e servizi gratuiti o a prezzo agevolato. Libero accesso all'intera rete provinciale servita dai mezzi pubblici di Trentino trasporti. Escursioni e attività per adulti e bambini, ingressi scontati a musei e parchi.

FASSA CARD UHC SPORT & FUN: € 8 a camera. Oltre ai tradizionali servizi degli hotels, ti offre vantaggi ed agevolazioni per servizi ed attività in strutture interne ed esterne.

OFFERTE SPECIALI: Super Premiere 4=3 dal 5/12 al 22/12/2024 (ultimo pernottamento); Spring Days 7=6 e 4=3 dal 23/3/2025.

PRENOTA PRIMA: riduzione del 15% prenotando entro il 30/09, 10% entro il 30/10, 5% entro il 30/11/2024 (non cumulabili).

VACANZA LUNGA: sconto 15% sulla seconda settimana in camera doppia.

SPECIALE ADULTO + BIMBO: (fino 8 anni) pagano una quota intera e una scontata del 50%, in camera doppia.

Quota per persona al giorno - mezza pensione

Periodo:	Doppia Classic
A 04/12/2024-08/12/2024 21/12/2024-26/12/2024 08/02/2025-08/03/2025	194
B 08/12/2024-21/12/2024 18/01/2025-08/02/2025 08/03/2025-15/03/2025	164
C 26/12/2024-06/01/2025	238
D 06/01/2025-18/01/2025 15/03/2025-22/03/2025	134
E 22/03/2025-07/04/2025	125



55 camere



Situato nel centro di Campitello di Fassa, offre un ambiente accogliente, in caldo stile montano, per una vacanza rilassante. A 150 mt. dall'impianto di risalita del Col Rodella (Sella Ronda).

SERVIZI: reception, giardino, parcheggio, wi-fi. Skibus Val di Fassa a prezzo convenzionato.

RISTORAZIONE: piatti tradizionali della cucina ladina, trentina e tirolese, oltre agli immancabili classici nazionali ed internazionali; buffet di insalate e dessert fatti in casa. Prima colazione a buffet.

AREA BENESSERE: vasca idromassaggio, sauna, bagno turco, relaxarium, massaggi (a pagamento).

CAMERE: tutte dotate di servizi privati, phon, tv e cassaforte, alcune con minibar e balcone.

Classic per 2 persone; **Family Classic** con 3° e 4° letto aggiunto; **Convenient** con caratteristiche più limitate; **Prestige** (20-30 mq.) più confortevoli, con vasca o doccia idromassaggio.



Inizio e fine soggiorno: sabato; periodo A libero, minimo 3 notti. Arrivo dalle ore 17, partenze entro le ore 10.

Soggiorno minimo: 4 notti dal 19/12 al 30/12/2024; 7 notti dal 26/12 al 2/1/2025; 3 notti dal 2/1 al 6/1/2025. Short week e weekend su richiesta, con supplemento.

Supplementi Camere: Prestige 15%, Gold Prestige 25%. Riduzione Camere Convenient 15%.

Supplemento Singola/Doppia Uso Singola: fino al 50%.

Da pagare in loco

3° letto: 0-8 anni € 22 al giorno, 9-13 anni € 44 al giorno, dai 14 anni € 66 al giorno. Periodo C: supplemento aggiuntivo € 15 per persona, al giorno.

Area Benessere: € 10 a persona, accesso a turni da 50 minuti, su prenotazione.

Garage: € 9 al giorno, su prenotazione.

Tassa di soggiorno: da pagare in loco.

Animali: a pagamento a seconda della taglia, accettati su riconferma, non ammessi nelle aree comuni.

VAL DI FASSA GUEST CARD: gratuita. Ti apre le porte a una montagna di attività, attrazioni e servizi gratuiti o a prezzo agevolato. Libero accesso all'intera rete provinciale servita dai mezzi pubblici di Trentino trasporti. Escursioni e attività per adulti e bambini, ingressi scontati a musei e parchi.

FASSA CARD UHC SPORT & FUN: € 8 a camera. Oltre ai tradizionali servizi degli hotels, ti offre vantaggi ed agevolazioni per servizi ed attività in strutture interne ed esterne.

OFFERTE SPECIALI: Super Premiere 4=3 dal 5/12 al 22/12/2024 (ultimo pernottamento); Spring Days 7=6 e 4=3 dal 23/3/2025.

PRENOTA PRIMA: riduzione del 15% prenotando entro il 30/09, 10% entro il 30/10, 5% entro il 30/11/2024 (non cumulabili).

VACANZA LUNGA: sconto 15% sulla seconda settimana in camera doppia.

SPECIALE ADULTO + BIMBO: (fino 8 anni) pagano una quota intera e una scontata del 50%, in camera doppia.

Quota per persona al giorno - mezza pensione		
Periodo:	Doppia Classic	
A	04/12/2024-08/12/2024 21/12/2024-26/12/2024 08/02/2025-08/03/2025	167
B	08/12/2024-21/12/2024 18/01/2025-08/02/2025 08/03/2025-15/03/2025	137
C	26/12/2024-06/01/2025	199
D	06/01/2025-18/01/2025 15/03/2025-22/03/2025	107
E	22/03/2025-07/04/2025	100



Trentino - Canazei (1460 m.)

Sport Hotel & Club Caminetto

★★★★S



88 camere



Struttura confortevole, che offre diverse attività per le famiglie. Situato alle porte di Canazei, a 700 mt. dal centro e a 900 mt. dagli impianti di risalita Belvedere-Sella Ronda. A 2 km dalla funivia Campitello-Col Rodella. Fermata dello skibus Val di Fassa di fronte all'hotel, a prezzo convenzionato. Minibus privato gratuito.

SERVIZI: hotel village dotato di piscina, palestra, zona cinema kids, centro spettacoli e discoteca con party a tema, deposito sci. Mini e Junior Club dai 4 ai 12 anni.

RISTORAZIONE: cucina curata con specialità locali, piatti nazionali ed internazionali abbinati ai migliori vini. Cene a tema e di gala settimanale. La prima colazione internazionale è a buffet e propone specialità fatte in casa.

AREA BENESSERE: piscina, idromassaggio, sauna, zona fitness con attrezzatura e macchinari tecnologici.



Inizio e fine soggiorno: sabato; periodo A libero, minimo 3 notti. Arrivo dalle ore 17, partenze entro le ore 10.

Soggiorno minimo: 4 notti dal 19/12 al 30/12/2024; 7 notti dal 26/12 al 2/1/2025. 3 notti dal 2/1 al 6/1/2025. Short week e weekend su richiesta, con supplemento.

Supplementi Camere: Prestige 15%, Gold Prestige 25%. Riduzione Camere Convenient 15%.

Supplemento Singola/Doppia Uso Singola: fino al 50%.

Da pagare in loco

3° letto: 0-8 anni € 22 al giorno, 9-13 anni € 44 al giorno, dai 14 anni € 66 al giorno. Periodo C: supplemento aggiuntivo € 15 per persona, al giorno.

Area Benessere: € 12 a persona, accesso a turni da 50 minuti, su prenotazione.

Tassa di soggiorno: da pagare in loco.

Animali: a pagamento a seconda della taglia, accettati su riconferma, non ammessi nelle aree comuni.

CAMERE: tradizionali, con arredi in legno, tutte dotate di servizi privati, minibar, phon, tv e cassaforte, alcune con balcone.

Classic hanno la possibilità del 3°-4° letto in poltrona letto; **Convenient** con caratteristiche più limitate; **Prestige** (20-30 mq.): più confortevoli, con vasca o doccia idromassaggio; **Gold Prestige** (30-40 mq.) ampie e molto confortevoli con vasca idromassaggio; **Junior Suite Prestige** (30-40 mq.) più confortevole, con soggiorno, vasca o doccia idromassaggio.

VAL DI FASSA GUEST CARD: gratuita. Ti apre le porte a una montagna di attività, attrazioni e servizi gratuiti o a prezzo agevolato. Libero accesso all'intera rete provinciale servita dai mezzi pubblici di Trentino trasporti. Escursioni e attività per adulti e bambini, ingressi scontati a musei e parchi.

FASSA CARD UHC SPORT & FUN: € 8 a camera. Oltre ai tradizionali servizi degli hotels, ti offre vantaggi ed agevolazioni per servizi ed attività in strutture interne ed esterne.

OFFERTE SPECIALI: Super Premiere 4=3 dal 5/12 al 22/12/2024 (ultimo pernottamento); Spring Days 7=6 e 4=3 dal 23/3/2025.

PRENOTA PRIMA: riduzione del 15% prenotando entro il 30/09, 10% entro il 30/10, 5% entro il 30/11/2024 (non cumulabili).

VACANZA LUNGA: sconto 15% sulla seconda settimana in camera doppia.

SPECIALE ADULTO + BIMBO: (fino 8 anni) pagano una quota intera e una scontata del 50%, in camera doppia.

Quota per persona al giorno - mezza pensione

Periodo:	Doppia Classic
A 04/12/2024-08/12/2024 21/12/2024-26/12/2024 08/02/2025-08/03/2025	177
B 08/12/2024-21/12/2024 18/01/2025-08/02/2025 08/03/2025-15/03/2025	147
C 26/12/2024-06/01/2025	225
D 06/01/2025-18/01/2025 15/03/2025-22/03/2025	119
E 22/03/2025-07/04/2025	110



Trentino - Canazei (1460 m.)

Schloss Hotel Dolomiti



88 camere



Hotel in stile asburgico, situato nel centro di Canazei, dista a 300 mt. dagli impianti Belvedere (Sella Ronda).

SERVIZI: dispone di ampie sale comuni, sala tv maxischermo, sala giochi, garage a pagamento e parcheggio. Dopo cena dalle 20.30, intrattenimento bambini. Skibus Val di Fassa a prezzo convenzionato.

RISTORAZIONE: due ristoranti (imperiale e viennese), pizzeria e pub Kaiserstube, cucina curata con specialità locali, piatti nazionali ed internazionali abbinati ai migliori vini. Cene a tema e di gala settimanali. La prima colazione internazionale è a buffet e propone specialità della casa. Menù bambini.

AREA BENESSERE: sauna, bagno turco, idromassaggio, doccia con cromoterapia, palestra attrezzata, massaggi su richiesta, a pagamento.

CAMERE: tutte dotate di servizi privati, minibar, phon, tv e cassaforte, alcune con balcone.

Classic hanno la possibilità del 3°-4° letto con possibile sistemazione in un letto unico alla francese o divano letto; **Convenient** con



caratteristiche più limitate; **Prestige** (20-30 mq.) sono più confortevoli con balcone, vasca o doccia idromassaggio; **Gold Prestige** (da 25 a 40 mq.) hanno particolari rifiniture in legno, anche con letto a baldacchino ed angolo cottura; **Junior Suite Prestige** (circa 35 mq.) sono arredate in stile moderno, tutte con angolo cottura e zona soggiorno con divano letto; **Suite Prestige** (45-60 mq.) sono composte di due camere situate una vicino all'altra, con bagno indipendente.

Inizio e fine soggiorno: sabato; periodo A libero, minimo 3 notti. Arrivo dalle ore 17, partenze entro le ore 10.

Soggiorno minimo: 4 notti dal 19/12 al 30/12/2024; 7 notti dal 26/12 al 2/1/2025; 3 notti dal 2/1 al 6/1/2025. Short week e weekend su richiesta, con supplemento.

Supplementi Camere: Prestige 15%, Gold Prestige 25%. Riduzione Camere Convenient 15%.

Supplemento Singola/Doppia Uso Singola: fino al 50%.

Da pagare in loco

3° letto: 0-8 anni € 22 al giorno, 9-13 anni € 44 al giorno, dai 14 anni € 66 al giorno. Periodo C: supplemento aggiuntivo € 15 per persona, al giorno.

Area Benessere: € 10 a persona, accesso a turni da 50 minuti, su prenotazione.

Garage: € 9 al giorno, su prenotazione.

Tassa di soggiorno: da pagare in loco.

Animali: a pagamento a seconda della taglia, accettati su riconferma, non ammessi nelle aree comuni.

VAL DI FASSA GUEST CARD: gratuita

Ti apre le porte a una montagna di attività, attrazioni e servizi gratuiti o a prezzo agevolato. Libero accesso all'intera rete provinciale servita dai mezzi pubblici di Trentino trasporti. Escursioni e attività per adulti e bambini, ingressi scontati a musei e parchi.

FASSA CARD UHC SPORT & FUN: € 8 a camera. Oltre ai tradizionali servizi degli hotels, ti offre vantaggi ed agevolazioni per servizi ed attività in strutture interne ed esterne.

OFFERTE SPECIALI: Super Premiere 4=3 dal 5/12 al 22/12/2024 (ultimo pernottamento); Spring Days 7=6 e 4=3 dal 23/3/2025.

PRENOTA PRIMA: riduzione del 15% prenotando entro il 30/09, 10% entro il 30/10, 5% entro il 30/11/2024 (non cumulabili).

VACANZA LUNGA: sconto 15% sulla seconda settimana in camera doppia.

SPECIALE ADULTO + BIMBO: (fino 8 anni) pagano una quota intera e una scontata del 50%, in camera doppia.

Quota per persona al giorno - mezza pensione

Periodo:	Doppia Classic
A 04/12/2024-08/12/2024 21/12/2024-26/12/2024 08/02/2025-08/03/2025	189
B 08/12/2024-21/12/2024 18/01/2025-08/02/2025 08/03/2025-15/03/2025	159
C 26/12/2024-06/01/2025	235
D 06/01/2025-18/01/2025 15/03/2025-22/03/2025	129
E 22/03/2025-07/04/2025	120



Trentino - Canazei (1460 m.)

Hotel Bellevue



56 camere



Costruzione moderna, in posizione centrale, nella zona pedonale di Canazei. A 300 mt. dagli impianti di risalita Belvedere-Sella Ronda. Dalla pista del bosco di Canazei, si raggiunge direttamente l'hotel.

SERVIZI: reception, giardino, parcheggio, area benessere, palestra. Skibus Val di Fassa a prezzo convenzionato.

RISTORAZIONE: cucina tipica, trentina e sud tirolese, con ampia scelta di piatti nazionali ed internazionali. Prima colazione con dolci fatti in casa. Menù bambini.

AREA BENESSERE: sauna finlandese, bagno turco, vasca idromassaggio, palestra.

CAMERE: moderne e funzionali, alcune con balcone, dotate di servizi privati, minibar, phon, tv e cassaforte.

Classic hanno la possibilità del 3°-4° letto in poltrona letto; **Convenient** con caratteristiche più limitate, **Prestige** (20-30 mq.) sono più confortevoli con vasca o doccia idromassaggio; **Gold Prestige** (da 30 a 40 mq.) ampie e molto confortevoli con vasca idromassaggio; **Junior Suite Prestige** (da 30 a 40 mq.) più confortevole con soggiorno, vasca o doccia idromassaggio.



Quota per persona al giorno - mezza pensione		
Periodo:		Doppia Classic
A	04/12/2024-08/12/2024 21/12/2024-26/12/2024 08/02/2025-08/03/2025	169
B	08/12/2024-21/12/2024 18/01/2025-08/02/2025 08/03/2025-15/03/2025	139
C	26/12/2024-06/01/2025	215
D	06/01/2025-18/01/2025 15/03/2025-22/03/2025	109
E	22/03/2025-07/04/2025	102

Inizio e fine soggiorno: sabato; periodo A libero, minimo 3 notti. Arrivo dalle ore 17, partenze entro le ore 10.

Soggiorno minimo: 4 notti dal 19/12 al 30/12/2024; 7 notti dal 26/12 al 2/1/2025; 3 notti dal 2/1 al 6/1/2025. Short week e weekend su richiesta, con supplemento.

Supplementi Camere: Prestige 15%, Gold Prestige 25%. Riduzione Camere Convenient 15%.

Supplemento Singola/Doppia Uso Singola: fino al 50%.

Da pagare in loco

3° letto: 0-8 anni € 22 al giorno, 9-13 anni € 44 al giorno, dai 14 anni € 66 al giorno. Periodo C: supplemento aggiuntivo € 15 per persona, al giorno.

Area Benessere: € 10 a persona, accesso a turni da 50 minuti, su prenotazione.

Garage: € 9 al giorno, su prenotazione.

Tassa di soggiorno: da pagare in loco.

Animali: a pagamento a seconda della taglia, accettati su riconferma, non ammessi nelle aree comuni.

VAL DI FASSA GUEST CARD: gratuita. Ti apre le porte a una montagna di attività, attrazioni e servizi gratuiti o a prezzo agevolato. Libero accesso all'intera rete provinciale servita dai mezzi pubblici di Trentino trasporti. Escursioni e attività per adulti e bambini, ingressi scontati a musei e parchi.

FASSA CARD UHC SPORT & FUN: € 8 a camera. Oltre ai tradizionali servizi degli hotels, ti offre vantaggi ed agevolazioni per servizi ed attività in strutture interne ed esterne.

OFFERTE SPECIALI: Super Premiere 4=3 dal 5/12 al 22/12/2024 (ultimo pernottamento); Spring Days 7=6 e 4=3 dal 23/3/2025.

PRENOTA PRIMA: riduzione del 15% prenotando entro il 30/09, 10% entro il 30/10, 5% entro il 30/11/2024 (non cumulabili).

VACANZA LUNGA: sconto 15% sulla seconda settimana in camera doppia.

SPECIALE ADULTO + BIMBO: (fino 8 anni) pagano una quota intera e una scontata del 50%, in camera doppia.



Trentino - Penia di Canazei (1681 m.)

Hotel Cottage Villetta Maria



24 camere



Un tipico chalet di montagna, in località Pian Trevisan ai piedi della Marmolada, circondato dal bosco, a 3 km dalla nuova funivia di Alba di Canazei, a 5 Km da Canazei e dagli impianti Belvedere.

SERVIZI: reception, bar, stube, saletta maxi film tv, ampio parcheggio privato, wi-fi. Servizio navetta gratuito per gli impianti di risalita ed il centro di Canazei (ad orari prestabiliti).

RISTORAZIONE: prima colazione a buffet, cena con servizio al tavolo, buffet di insalate e dessert. Cene a tema ogni sera. Per i bambini, speciale menu bambini.

AREA BENESSERE: idromassaggio, bagno turco e sauna.

CAMERE: tutte dotate di servizi privati, phon, tv, solo una parte dispone di balcone. Le **Classic** hanno la possibilità del 3°/4° letto aggiunto alla francese o divano letto combinato; **Convenient** con caratteristiche più limitate e vista retro hotel.



Quota per persona al giorno - mezza pensione

Periodo:	Doppia Classic
A 04/12/2024-08/12/2024 21/12/2024-26/12/2024 08/02/2025-08/03/2025	165
B 08/12/2024-21/12/2024 18/01/2025-08/02/2025 08/03/2025-15/03/2025	132
C 26/12/2024-06/01/2025	197
D 06/01/2025-18/01/2025 15/03/2025-22/03/2025	102
E 22/03/2025-07/04/2025	95

Inizio e fine soggiorno: sabato; periodo A libero, minimo 3 notti. Arrivo dalle ore 17, partenze entro le ore 10.

Soggiorno minimo: 4 notti dal 19/12 al 30/12/2024; 7 notti dal 26/12 al 2/1/2025; 3 notti dal 2/1 al 6/1/2025. Short week e weekend su richiesta, con supplemento.

Supplementi Camere: Prestige 15%, Gold Prestige 25%. Riduzione Camere Convenient 15%.

Supplemento Singola/Doppia Uso Singola: fino al 50%.

Da pagare in loco

3° letto: 0-8 anni € 22 al giorno, 9-13 anni € 44 al giorno, dai 14 anni € 66 al giorno. Periodo C: supplemento aggiuntivo € 15 per persona, al giorno.

Area Benessere: € 10 a persona, accesso a turni da 50 minuti, su prenotazione.

Tassa di soggiorno: da pagare in loco.

Animali: a pagamento a seconda della taglia, accettati su riconferma, non ammessi nelle aree comuni.

VAL DI FASSA GUEST CARD: gratuita. Ti apre le porte a una montagna di attività, attrazioni e servizi gratuiti o a prezzo agevolato. Libero accesso all'intera rete provinciale servita dai mezzi pubblici di Trentino trasporti. Escursioni e attività per adulti e bambini, ingressi scontati a musei e parchi.

FASSA CARD UHC SPORT & FUN: € 8 a camera. Oltre ai tradizionali servizi degli hotels, ti offre vantaggi ed agevolazioni per servizi ed attività in strutture interne ed esterne.

OFFERTE SPECIALI: Super Premiere 4=3 dal 5/12 al 22/12/2024 (ultimo pernottamento); Spring Days 7=6 e 4=3 dal 23/3/2025.

PRENOTA PRIMA: riduzione del 15% prenotando entro il 30/09, 10% entro il 30/10, 5% entro il 30/11/2024 (non cumulabili).

VACANZA LUNGA: sconto 15% sulla seconda settimana in camera doppia.

SPECIALE ADULTO + BIMBO: (fino 8 anni) pagano una quota intera e una scontata del 50%, in camera doppia.



Alto Adige - Val Pusteria - San Candido (1175 m.)

Parkhotel Sole Paradiso



36 camere



Struttura che rispetta la storia e la tradizione, arricchendola di fascino e comfort moderno. A pochi minuti dal centro storico di San Candido. A 500 mt. dagli impianti di Monte Baranci, ski bus di fronte all'hotel.

SERVIZI: reception, bar, stube, ascensore, wi-fi, parcheggio privato, stanza giochi per bambini, angolo succhi e mele nel pomeriggio, escursioni guidate con le ciaspole.

RISTORAZIONE: cucina rivisitata con menu gourmet a 5-6 portate; prima colazione a buffet.

AREA BENESSERE: piscina coperta e riscaldata con idromassaggio, sauna finlandese con accesso all'esterno, bagno turco, biosauna, cabina ai raggi infrarossi, accappatoio e ciabattine per la durata del soggiorno, attrezzi fitness, sala relax.

CAMERE: confortevoli ed essenziali, tutte con parquet. Dispongono di tv, servizi privati con phon, cassaforte.

Basic 2 persone (circa 20 mq.), **Comfort** 2-4 persone (circa 25 mq.), **Deluxe** 2-4 persone (circa 35 mq.), **Junior Suite Classic** 2-4 persone (circa 45 mq.), **Junior Suite Paradiso/Familysuite** 2-4 persone (50 - 55 mq.).



Inizio e fine soggiorno: libero, minimo 7 notti dal 27/12 al 6/1 (per soggiorni comprendenti Capodanno ultimo arrivo possibile il 27/12), libero minimo 4 notti nei restanti periodi. Soggiorni inferiori a 4 notti +10%. Arrivo dalle ore 15, partenze entro le 10.

Cenone di Capodanno: incluso (bevande escluse).

Supplemento doppia uso singola: 80%.

Riduzione 3°-4° letto aggiunto: 0-2 anni 70%, 3-7 anni 50%, 8-13 anni 30%, 14-17 anni 20%, oltre 18 anni 10%.

Da pagare in loco

Garage: € 20 al giorno.

Tassa di soggiorno: € 3,50 circa per persona al giorno, da 14 anni.

Animali: € 32 piccola taglia, € 36 media, € 40 grossa taglia al giorno, senza vitto. Possibilità di pasteggiare con i padroni nella stube, fino esaurimento posti.

Quota per persona al giorno - mezza pensione

Periodo:	Basic	Comfort	Deluxe	Junior Suite Classic	Juniorsuite Paradiso Familysuite
A 05/12/2024-24/12/2024 06/01/2025-25/01/2025 09/03/2025-30/03/2025	109	123	131	139	150
B 24/12/2024-31/12/2024 01/01/2025-06/01/2025	170	188	209	221	231
C 31/12/2024-01/01/2025	270	288	309	321	331
D 25/01/2025-08/02/2025	123	131	140	150	162
E 08/02/2025-09/03/2025	126	135	144	155	168

BAMBINO GRATIS: 1 bambino 0-10 anni gratuito in Junior Suite Paradiso con 2 adulti, minimo 7 notti: 5/12-22/12/2024; 6/1-22/1/2025; 26/1-30/1/2025; 9/3-30/3/2025.

SINGLE+BAMBINO: 1 adulto + 1 bambino 0-10 anni in Junior Suite Paradiso, Junior Suite Classic o Deluxe = 1 quota intera e 1 ridotta secondo l'età, minimo 7 notti: 5/12-22/12/2024; 6/1-22/1/2025; 26/1-30/1/2025; 9/3-30/3/2025.

SINGLE: doppia uso singola senza supplemento, solo in Junior Suite Paradiso, minimo 7 notti o 5 notti (ingressi la domenica): 5/12-22/12/2024; 6/1-22/1/2025; 26/1-30/1/2025; 9/3-30/3/2025.



Hotel Augarten

★★★★S



25 camere



Nel cuore del paese di Neustift, hotel a gestione familiare, dalla calda accoglienza. A 50 m dalla fermata del bus, a pochi minuti di auto dalla 4 aree sciistiche ed a 20 minuti dal ghiacciaio dello Stubai.

SERVIZI: reception, wi-fi gratuito, ristorante con bar, stube, giardino, parco giochi per bambini, sala giochi, parcheggio, deposito sci con asciuga scarponi. Noleggio slittino gratuito.

RISTORAZIONE: la prima colazione a buffet propone prodotti locali, dolci, salumi, formaggi e frutta. Merenda a base di torte fatte in casa servita nel giardino d'inverno.

Cena di 4 portate servita al tavolo, con ricco buffet di verdure. Possibilità di concordare il menu per bambini e per ospiti con esigenze alimentari speciali. N.B. per ragioni operative il lunedì sera non viene servita la cena presso il ristorante dell'hotel. È pertanto possibile cenare in uno dei numerosi ristoranti e locali del paese (verranno rimborsati in loco € 15 a persona, la quota prorata per i bambini).

AREA BENESSERE: bagno turco, sauna, cabina infrarossi, idromassaggio e sala relax con stufa in maiolica

CAMERE: completamente rinnovate, dotate di servizi privati, phon, tv, radio, cassaforte,

frigobar. Quasi tutte dispongono di balcone.

Arnika (circa 29 mq.) in stile alpino, per 2 persone; **Enzian** (circa 35 mq.) fino a 4 persone; **Junior Suite Almrose** (circa 35 mq.) fino a 4 persone.



Inizio e fine soggiorno: liberi, arrivo dalle ore 15, partenze entro le ore 10.

Soggiorno minimo: 4 notti

Da pagare in loco

Accappatoio: noleggio € 5 per l'intero soggiorno.

Tassa di soggiorno: € 2,80 circa per persona al giorno, da 15 anni.

Animali: € 10 al giorno.

Quota per persona al giorno - mezza pensione - a partire da

Periodo:	Doppia Enzian
A 01/12/2024-31/03/2025	108



Austria - Tirolo - Neustift im Stubaital (1000 m.)

Hotel der Stubaihof



39 camere



Hotel a gestione familiare in posizione centrale. Dista 500 mt. dagli impianti di risalita Elfer. A 25 minuti da Innsbruck.

SERVIZI: Reception, wi-fi, stube, bar, ascensore, parcheggio esterno, giardino attrezzato, deposito sci, sala giochi per bambini, baby sitter su richiesta a pagamento, vengono organizzate uscite con slittino notturno, fiaccolate.

RISTORAZIONE: cucina tipica tirolese, con prodotti selezionati biologici. Colazione a buffet. Una sera a settimana cena di gala, cene di 5 portate, piatti vegetariani e vegani. Serate a tema. Merenda con dolci fatti in casa. Cantina con vini austriaci.

CENTRO BENESSERE: di 500 mq, dispone di sauna finlandese, bagno turco aromatico, cabina a infrarossi, bagno alle erbe tirolesi, piscina interna panoramica, area relax, trattamenti e messaggi (a pagamento), palestra.

CAMERE: in stile tirolese con arredi in legno, dispongono tutte di servizi privati con wc separato, cassaforte, tv, minibar, phon, alcune dispongono di balcone

Doppia Gamsplatzl 2 persone (22mq.): arredata con legni locali, pavimento in legno e vista sulle Alpi dello Stubai.

Doppia Deluxe Goldsuttln 2-3 persone (30 mq.): spaziosa con vista sulle Alpi dello Stubai. Arredata con tradizione ed elementi di design, soggiorno con divano.

Junior Suite Stubai Zirbe 2-4 persone (37 mq.): accogliente zona giorno. Ampio balcone. Con arredi in legno.

Family Suite Familienglück 2-6 persone (48 mq.): suite familiare con camera separata per bambini. Soggiorno, ampio bagno con vasca o doccia, alcune camere con wc separato, ampio balcone, cassaforte, tv via cavo.



Quota per persona al giorno - mezza pensione					
Periodo:		Doppia Gamsplatzl	Doppia Deluxe Goldsuttln	Junior Suite Stubai Zirbe	Family Suite Familienglück
A	31/10/2024-21/12/2024	156	163	175	200
B	21/12/2024-28/12/2024	203	212	228	261
C	28/12/2024-06/01/2025	249	261	280	321
D	06/01/2025-01/02/2025 08/03/2025-12/04/2025	164	172	184	210
E	01/02/2025-08/03/2025 12/04/2025-26/04/2025	187	196	210	241
F	26/04/2025-04/05/2025	140	147	158	180

Inizio e fine soggiorno: libero, arrivo dalle ore 15, partenze entro le ore 10.

Riduzione 3°-4° letto bambini: 0-4 anni gratuiti, 5-9 anni -50%, 10-14 anni -30%, 15-16 anni -20%.

Da pagare in loco

Tassa di soggiorno: € 2,80 circa per persona al giorno.

Animali: accettati su richiesta.

Austria - Tirolo - Neustift im Stubaital (1000 m.)

Sporthotel Neustift

★★★★S



77 camere



Dall'atmosfera tirolese che unisce tradizione e modernità. Nel centro di Neustift, di fronte alla partenza della funivia Elfer.

SERVIZI: reception, bar, stube, wi-fi gratuito, deposito sci, enoteca con più di 600 etichette, parcheggio, giardino, area giochi. Skibus dell'hotel per il Ghiacciaio dello Stubai.

RISTORAZIONE: prima colazione a base di prodotti regionali, buffet dolce e salato con angolo biologico. Merenda dalle 15 alle 17 a base

di dolci, bevande analcoliche, caffè e tè. Cena di 5 portate servita al tavolo e buffet di verdure. Possibilità di concordare menu per ospiti con esigenze alimentari speciali.

AREA BENESSERE: 2000 mq., con piscina coperta panoramica, idromassaggio esterno ed interno, saune, bagno turco tiepidarium, laconium. A pagamento: trattamenti benessere, massaggi e programmi sportivi "Active e Vital", palestra.

CAMERE: in stile tradizionale, tutte dotate di servizi privati con vasca/doccia, phon, tv, radio, minibar, accappatoio e pantofole. Si dividono in: **Doppie** 2 persone (23 mq.) alcune con balcone, **Superior** 2 persone (33 mq.) con balcone alcune con vasca da bagno, **Suite Tirol** 2 persone (40 mq.). Disponibilità di altre categorie di camere con quotazioni su richiesta.



Quota per persona al giorno - mezza pensione

Periodo:	Doppia	Doppia Superior	Suite Tirol
A 21/12/2024-05/01/2025	186	196	210
B 05/01/2025-18/01/2025 15/03/2025-12/04/2025 26/04/2025-04/05/2025	143	153	170
C 18/01/2025-01/02/2025 12/04/2025-26/04/2025	148	158	175
D 01/02/2025-15/03/2025	154	164	185

Inizio e fine soggiorno: libero, arrivo dalle ore 15, partenze entro le ore 11.

Soggiorno minimo: fino a 4 notti, supplemento € 10 al giorno.

3°-4° letto: 0-2 anni gratuiti, 3-6 anni € 37 al giorno, 7-10 anni € 49 al giorno, 11-14 anni € 59 al giorno, 15-21 anni € 79 al giorno. 3° letto dai 22 anni: riduzione del 40%.

3°-4° letto periodo natalizio (21/12 al 5/1): 0-2 anni gratuiti, 3-6 anni € 46 al giorno, 7-10 anni € 58 al giorno, 11-14 anni € 68 al giorno, 15-21 anni € 88 al giorno. 3° letto dai 22 anni, con 2 adulti: riduzione del 40%.

Da pagare in loco

Tassa di soggiorno: € 2,80 circa per persona al giorno, da 15 anni.

Animali: € 10 al giorno, non ammessi nelle aree comuni.



Austria - Tirolo - Neustift im Stubaital (1000 m.)

Alpenhotel Fernau



42 camere



In tipico stile tirolese, l'hotel si trova a 500 mt. dal centro del paese di Neustift.

Servizi: reception, bar con stube, sala giochi, wi-fi gratuito, deposito sci e scarponi. Fermata dello skibus per il Ghiacciaio dello Stubai di fronte all'hotel.

RISTORAZIONE: la prima colazione è servita a buffet e include specialità dolci e salate. La cena di 4 portate viene servita nel ristorante e comprende un ricco buffet di insalate e verdure. Una volta alla settimana viene organizzata una cena di gala.

AREA BENESSERE: accessibile dalle 15 alle 19.30, comprende sauna finlandese, bagno turco, vasca idromassaggio, cabina a infrarossi, palestra e campo magnetico (a pagamento) per lenire i disturbi del sonno e migliorare le difese dell'organismo.

CAMERE: tutte non fumatori, dotate di servizi privati, phon, tv, radio, cassaforte, minibar, alcune con balcone.

Standard 2 persone (circa 22 mq.)

Comfort 3 persone (circa 26 mq.) lato giardino.

Superior 3 persone (30-35 mq.) con soggiorno e divano.

Junior Suite 4 persone (circa 38 mq.), finemente arredate in legno chiaro, soggiorno con divano letto e camera da letto.



Inizio e fine soggiorno: libero, arrivo dalle ore 16, partenze entro le ore 12.

3° letto bambino: 0-3 anni gratuiti, 3-5 anni € 27 al giorno, 6-10 anni € 47 al giorno, 11-16 anni € 57 al giorno.

Cenone di Capodanno: € 100 per persona.

Da pagare in loco

Tassa di soggiorno: € 2,80 circa per persona al giorno, da 16 anni.

Animali: € 17 al giorno.

Quota per persona al giorno - mezza pensione - a partire da

Periodo:	Doppia Standard	Doppia Comfort	Doppia Superior	Junior Suite
A 21/12/2024-06/01/2025	132	137	152	157
B 06/01/2025-01/02/2025 27/04/2025-03/05/2025	105	110	125	130
C 01/02/2025-27/04/2025	110	115	130	135

Austria - Tirolo - Milders (1000 m.)

Hotel Almhof Danler



35 camere



Confortevole, dal tipico stile tirolese. Nella frazione Milders, a 2 km da Neustift, a 15 km dal Ghiacciaio dello Stubai.

SERVIZI: reception, bar, sala tv, giardino, wi-fi, parcheggio esterno, ampio giardino con parco giochi, skibus gratuito direttamente dall'hotel al Ghiacciaio dello Stubai. Noleggio gratuito di slittini, le piste si trovano nelle immediate vicinanze dell'hotel.

RISTORAZIONE: ricca colazione a buffet con prodotti freschi della azienda agricola biologica di proprietà; cena con menù di quattro portate (vegetariani inclusi) e buffet di insalate fresche. Merenda pomeridiana con assortimento di torte fatte in casa, strudel e succhi di frutta.

AREA BENESSERE: idromassaggio riscaldato, sauna finlandese, bagno turco, cabina a infrarossi.

CAMERE: accoglienti, arredate in stile tradizionale, alcune con balcone, dotate tv a schermo piatto, radio, wi-fi, cassaforte, phon.



Quota per persona al giorno - mezza pensione

Periodo:	Doppia
A 21/12/2024- 06/01/2025	140
B 06/01/2025-01/02/2025 29/03/2025-12/04/2025	99
C 01/02/2025-01/03/2025 08/03/2025-29/03/2025	109
D 01/03/2025-08/03/2025 12/04/2025-27/04/2025	117

Inizio e fine soggiorno: libero, arrivo dalle ore 14, partenze entro le ore 10.

Soggiorno minimo: libero.

Supplemento singola: € 10 a notte.

Riduzione 3° letto bambini: 0-5 anni gratuiti, 6-9 anni 50%, 10-14 anni 30%.

Da pagare in loco

Tassa di soggiorno: € 4,80 circa per persona al giorno, da 15 anni.

Animali: di piccola taglia, € 15 al giorno (non ammessi nelle aree comuni).

La quota comprende: colazione a buffet, cena composta di quattro portate, merenda pomeridiana, utilizzo del centro benessere.



Pension Almrausch



18 camere



Informale ed autentico. Nella frazione di Milders, a 2 km da Neustift ed a 2 km dal comprensorio sciistico di Elfter Lifte, skibus gratuito direttamente dall'hotel Almhof (a 150 mt.) al Ghiacciaio dello Stubai..

SERVIZI: reception, bar, sala tv, wi-fi, parcheggio esterno, noleggio gratuito di slittini.

RISTORAZIONE: ricca colazione a buffet con prodotti freschi dell'azienda agricola biologica di proprietà; cena con menù di

quattro portate e buffet di verdure presso l'Hotel Almhof, a 50 mt., della stessa proprietà. Merenda pomeridiana con vasta scelta di torte fatte in casa, strudel e succhi di frutta.

AREA BENESSERE: piccola area benessere con sauna. Possibilità di utilizzare l'area relax del vicino Hotel Almhof.

CAMERE: accoglienti, arredate in stile tradizionale, alcune con balcone, dotate di tv a schermo piatto, cassaforte, servizi privati phon.



Quota per persona al giorno - mezza pensione

Periodo:	Doppia
A 21/12/2024- 06/01/2025	108
B 06/01/2025-01/02/2025 29/03/2025-12/04/2025	80
C 01/02/2025-01/03/2025 08/03/2025-29/03/2025	90
D 01/03/2025-08/03/2025 12/04/2025-27/04/2025	99



Inizio e fine soggiorno: libero, arrivo dalle ore 14, partenze entro le ore 10.

Soggiorno minimo: libero.

Supplemento singola: € 10 a notte.

Riduzione 3° letto bambini: 0-5 anni gratuiti, 6-9 anni 50%, 10-14 anni 30%.

Da pagare in loco

Tassa di soggiorno: € 2,80 circa per persona al giorno, da 15 anni.

Animali: di piccola taglia, € 15 al giorno, non ammessi nelle aree comuni.

La quota comprende: colazione a buffet, cena di quattro portate, merenda pomeridiana, utilizzo del centro benessere dell'Hotel Almhof.

129 camere



Nello splendido paesaggio montano delle Alpi di Kitzbühel, il Family Hotel Schloss Rosenegg offre la possibilità di vivere una vacanza in un vero castello. Le sue mura sono state testimoni delle storie e dei destini di coloro che vi hanno soggiornato, personaggi famosi, come la contessa Margarethe Maultasch e Napoleone Bonaparte. Ubicato nella cittadina tirolese di Fieberbrunn nella Valle Pillersee, dista 12 km da Kitzbühel, 76 km da Salisburgo e 100 km da Innsbruck. Nei pressi dell'hotel, navetta per gli impianti di risalita del comprensorio sciistico Saalbach-Hinterglemm-Leogang-Fieberbrunn, uno dei più grandi d'Europa, dove vengono disputate anche gare sciistiche di livello mondiale.

SERVIZI: reception, wi-fi gratuito nelle aree comuni, ascensore, parcheggio interno (gratuito su riconferma), giardino, piscina interna, area giochi per bambini, sala del camino, sala del trono. Taverna-bar con musica dal vivo. Colonnina di ricarica per auto elettriche. A disposizione dei bambini lettini con sponde rialzate, seggioloni, possibilità di riscaldare latte o pappe.

RISTORAZIONE: nel ristorante viene servito un ricco buffet per la prima colazione, la merenda pomeridiana con caffè e torte, cena a buffet che cambia ogni giorno con sei antipasti freddi, ampio buffet di insalate, quattro primi piatti, tre secondi, tre contorni, tagliere di formaggi misti, frutta fresca e dolci fatti in casa.

AREA BENESSERE: dotata di piscina, sauna finlandese e svedese, bagno turco, doccia ghiacciata, area relax, centro fitness e una sala massaggi (a pagamento).

Inizio e fine soggiorno: libero, arrivo dalle ore 15, partenze entro le ore 10.

Camera singola: quotazioni su richiesta.

Riduzione 3° letto bambini: 0-2 anni gratuiti, 3-7 anni 50%, 8-13 anni 30%. Non applicabili sulle Suite.

Cena di Capodanno: inclusa.

Da pagare in loco

Tassa di soggiorno: € 2,80 circa per persona al giorno, da 15 anni.

Costo energetico forfettario: € 3 per persona al giorno.

Animali: € 15 al giorno.

CAMERE: spaziose e confortevoli, alcune dagli arredi moderni, altre in stile tradizionale. Dispongono tutte di frigo bar, servizi privati, phon, tv, alcune con balcone.

Doppie 2 persone (22 mq.); **Tripla** 3 persone (30 mq.) dispone di un letto matrimoniale e un divano letto singolo; **Quadrupla** 4 persone (35 mq.) per 2 adulti e 2 bambini, dispone di letto matrimoniale e due letti singoli; **Suite Principessa** occupazione minima 4 persone (45 mq.): ideale per due adulti e due bambini, dispone di un letto matrimoniale e di un soggiorno con divano letto; **Suite King** occupazione minima 6 persone (circa 60 mq.): su 2 livelli, dispone di una camera matrimoniale, una camera con due letti singoli, soggiorno con divano letto, cassaforte, bagno con vasca o doccia e vanity set.



OFFERTE SPECIALI

RIDUZIONE 10%: prenotando almeno 45 giorni prima della data di arrivo e acconto del 30% del prezzo del soggiorno.

RIDUZIONE 10%: per soggiorni di almeno 7 notti.

RIDUZIONE 10%: arrivi dal lunedì al giovedì (venerdì, sabato, domenica prezzo pieno), escluso festivi e periodi 22/12-8/1 e 12/2-4/3.

Quota per persona al giorno - mezza pensione

Periodo:	Doppia	Tripla	Quadrupla	Suite Principessa	Suite King
A 20/12/2024-25/12/2024 04/01/2025-23/01/2025	121	113	108	118	106
B 26/12/2024-03/01/2025 24/01/2025-26/01/2025 01/02/2025-21/02/2025	176	169	161	177	159
C 27/01/2025-31/01/2025 22/02/2025-16/03/2025	149	156	135	148	133



Austria - Tirolo - Itter - Kitzbuhel (703 m.)

Alpenchalet Oberlaiming



14 appartamenti



Appartamenti di nuova costruzione, in posizione soleggiata e tranquilla, a 2 km dal centro di Itter, con splendida vista panoramica sulle montagne tirolesi. L'atmosfera accogliente unita all'aria pura di Kitzbühel, garantiscono relax totale. Skibus per le piste da sci.

SERVIZI: reception, parcheggio gratuito, wi-fi, sauna.

APPARTAMENTI: costruiti con pregiato legno di abete rosso, situati al piano terra con terrazza giardino o primo piano con balcone con vista panoramica. Di 60 mq., arredamento in stile montano, dotati di ogni comfort; dispongono di 2 camere matrimoniali, cucina accessoriata, soggiorno con divano letto, tv, servizi privati con doccia, biancheria da letto e da bagno. Possono ospitare da 2 a 5 persone.



Quota per appartamento al giorno - solo pernottamento

Periodo:	2-3 persone	4-5 persone
A 16/10/2024-30/11/2024	95	125
B 01/12/2024-20/12/2024	105	135
C 21/12/2025-27/12/2024	210	240
D 28/12/2024-06/01/2025	230	270
E 07/01/2025-01/02/2025 09/03/2025-30/04/2025	180	210
F 02/02/2025-08/03/2025	220	250

Inizio e fine soggiorno: libero, arrivo dalle ore 15, partenza entro le ore 9.

Soggiorno minimo: 7 notti.

Biancheria: da camera e bagno.

Da pagare in loco

Pulizia finale: € 100 per appartamento.

Tassa di soggiorno: € 2 circa per persona al giorno, da 16 anni .

Animali: € 25 al giorno.



Austria - Tirolo - Wilder Kaiser - Söll (703 m)

Appartamenti Haus Seisl



5 appartamenti



A 2 km dalla splendida località di Söll, in posizione tranquilla, una moderna palazzina di tre piani affacciata su un grande prato. Dista 22 km da Kitzbühel, 79 km da Innsbruck.

SERVIZI: wi-fi, ascensore, parcheggio. Nelle vicinanze: supermercato e ristoranti.

APPARTAMENTI: arredi moderni e confortevoli, dispongono tutti di tv e balcone attrezzato. Possono ospitare da 2 a 6 persone.

Appartamenti Haus 1-4 persone: camera matrimoniale, cucina accessoriata e soggiorno con divano letto, bagno, tv, balcone.

Appartamento Seisl 1-6 persone: due camere matrimoniali con bagno, cucina accessoriata e soggiorno con divano letto, tv, balcone.



Quota per appartamento al giorno - solo pernottamento Appartamenti Haus

Periodo:	1-2 persone	3 persone	4 persone
A 01/12/2024-24/12/2024 08/03/2025-21/04/2025	105	145	165
B 24/12/2024-07/03/2025	135	175	195

Quota per appartamento al giorno - solo pernottamento Appartamenti Seisl

Periodo:	1-4 persone	5 persone	6 persone
A 01/12/2024-24/12/2024	185	225	245
B 24/12/2024-07/03/2025	260	300	320
C 08/03/2025-21/04/2025	165	205	225

Inizio e fine soggiorno: libero, arrivo dalle ore 16, partenza entro le ore 10.

Soggiorno minimo: 3 notti.

Biancheria: da letto e da bagno, inclusa.

Da pagare in loco

Pulizia finale: € 95 appartamenti Haus, € 125 appartamenti Seisl.

Tassa di soggiorno: € 2,50 circa per persona al giorno, da 15 anni.

Animali: € 15 al giorno.



Hotel Alpenhof



84 camere



Hotel dallo stile tradizionale, a pochi chilometri dal confine italiano, nell'incantata Valle di Defereggental, nella regione dell'Ostirolo (Val Pusteria), con boschi magnifici e imponenti montagne, è il luogo ideale per dedicarsi allo sport all'aria aperta ma anche al relax più totale. Dista circa 4 km dagli impianti di risalita di Sillan e circa 7 km dagli impianti del comprensorio Tre Cime a Versiaco.

SERVIZI: reception, ristorante con stube, bar con camino, parcheggio, giardino, wi-fi, baby sitting su richiesta, 1-2 volte a settimana serata con musica dal vivo. Deposito sci, attrezzatura da sci di fondo, curling sul ghiaccio, slittata notturna.

MINICLUB: dai 4 ai 12 anni, 6 giorni a settimana, 8 ore al giorno, dal 6/1 al 15/3/2025 (orari esposti alla reception). Possibilità di pranzare dalle ore 13 accompagnati dai genitori, previa prenotazione al ricevimento entro le ore 10.30.

RISTORAZIONE: ricca prima colazione a buffet con angolo bio. Nel pomeriggio viene servita una gustosa merenda con dolci e snack, oltre a una selezione di bevande calde e fredde. Cena a buffet.

AREA BENESSERE: accesso a piscina coperta e palestra dalle 8 alle 21. Accesso a sauna, bagno turco, zona relax, doccia aromatica, cabina infrarossi dalle 14 alle 21.

CAMERE: tutte dotate di servizi privati con vasca da bagno (doccia su richiesta), phon, tv, cassaforte, frigobar.

Si dividono in **Promo** (22 mq.) e **Comfort** (27 mq.). Molte camere dispongono di balcone.



Quota per persona al giorno - Charme all-inclusive

Periodo:	Promo	Comfort
A 06/01/2025-31/01/2025	109	115
B 01/02/2025-28/02/2025	144	150
C 01/03/2025-07/03/2025	159	165
D 08/03/2025-22/03/2025	119	125

Inizio e fine soggiorno: liberi, arrivo dalle ore 15, partenze entro le ore 10.

Soggiorno minimo: minimo 7 notti nella settimana di Carnevale (periodo C), arrivi sabato 10/2 o domenica 11/2; 4 notti dal 28/3 al 31/3.

3° letto bambino fino a 6 anni: gratuito.

3° letto bambino 7-17 anni: € 38 a notte periodi A, B, D; € 50 a notte periodo C.

Culla: fino a 3 anni, gratuita.

Da pagare in loco

Tassa di soggiorno: € 2 circa per persona al giorno, da 15 anni.

Animali: massimo 15 kg, € 20 a notte, da pagare in loco.

La quota comprende: ricco buffet della colazione austriaca con angolo bio e possibilità di avere Espresso e Cappuccino; dalle 14.30 alle 17.00 buffet dolci e snack; cena con antipasti freddi, zuppe ed insalata a buffet, menù a scelta oppure buffet a tema; dalle 12.00 fino alle 22.00 bevande calde come caffè espresso, cioccolata, cappuccino, the, bibite analcoliche (es. Coca Cola, Fanta e Sprite), birra alla spina, vino bianco e rosso, acqua naturale e gassata, ampia scelta di long drinks e cocktails.

OFFERTE SPECIALI:

Soggiorno lungo: 12% di riduzione per soggiorni da 7 notti periodi A, B, D;

Prenota Prima: 10% di riduzione per prenotazioni entro il 15/12/2024.

Offerte cumulabili

Austria - Tirolo Orientale - Sillian (1000 m.)



Alpenhotel Weitlanbrunn



88 camere



In posizione tranquilla, immerso in un magnifico bosco, a 2 km dagli impianti di risalita di Sillian, nel cuore della Val Pusteria. Una struttura adatta alle famiglie, dalla calorosa accoglienza tirolese.

SERVIZI: reception, wi-fi, bar con camino, parcheggio, pista per slittino con possibilità di noleggio, intrattenimento serale con musica dal vivo 1-2 volte a settimana, fiaccolata notturna o serata con vin brulè una volta a settimana.



MINICLUB: 4-12 anni, 6 giorni a settimana, dalle 17 alle 22, dal 20/12 al 15/3/2025 (orari esposti alla reception). Possibilità di pranzare dalle 13 accompagnati dai genitori, previa prenotazione al ricevimento entro le ore 10.30.

RISTORAZIONE: ricca prima colazione a buffet con specialità dolci e salate, il tutto all'insegna della genuinità e dei prodotti tipici locali. Nel pomeriggio viene servita una gustosa merenda a buffet di dolci e snack, oltre a una selezione di bevande calde e fredde. Cena a buffet con specialità della cucina italiana e tirolese.

AREA BENESSERE: piscina interna ricavata nella roccia, sauna, palestra. Massaggi a pagamento.

CAMERE: tutte dotate di servizi privati con vasca da bagno, phon, accappatoio, set di cortesia, tv, cassaforte, frigobar. **Comfort** 2-4 persone (27 mq.).

Inizio e fine soggiorno: liberi, arrivo dalle ore 14, partenze entro le ore 11.

Soggiorno minimo: minimo 7 notti nella settimana di Carnevale (periodo D), arrivi sabato 10/2 o domenica 11/2; 4 notti dal 28/3 al 31/3.

3-4° letto bambino fino a 11 anni: gratuito.

3-4° letto bambino 12-17 anni: € 34 a notte; dal 26/12 al 29/12, dal 2/1 al 6/1, dal 10/2 al 16/2, dal 28/3 al 31/3 € 48 a notte.

Culla: fino a 4 anni, gratuita.

Da pagare in loco

Tassa di soggiorno: € 2 circa per persona al giorno, da 14 anni.

Animali: massimo 15 kg, € 20 a notte (non ammessi al ristorante e nelle sale comuni).

La quota comprende: ricco buffet della colazione con possibilità di avere espresso e cappuccino; dalle 14.30 alle 17.00 buffet dolci e snack; cena di 4 portate a buffet con specialità regionali ed internazionali; dalle 12.00 fino alle 22.00 caffè, cioccolata calda, the caldo, bibite analcoliche (es. Coca Cola, Fanta e Sprite), birra alla spina, vino bianco e rosso della casa, acqua, grappe della casa. Entrata libera al centro benessere. Slittino notturno, fiaccolata o serata con vin brulè.

OFFERTE SPECIALI:

Soggiorno lungo: 12% di riduzione per soggiorni da 7 notti nei periodi A, B, C, E.

Prenota Prima: 10% di riduzione per prenotazioni entro il 15/12/2024.

Offerte cumulabili

Quota per persona al giorno - all-inclusive		Doppia Comfort
Periodo:		
A	29/11/2024-20/12/2024	89
B	21/12/2024-25/12/2024 01/02/2025-28/02/2025	135
C	06/01/2025-31/01/2025	119
D	01/03/2025-07/03/2025	150
E	08/03/2025-22/03/2025	125



44 camere + 5 appartamenti



In posizione tranquilla e soleggiata nella Valle di Wildschonau, a pochi passi dal centro di Oberau, hotel in stile tirolese, con un servizio personalizzato dalla simpatica Famiglia Erharter. 109 km di piste, 45 impianti di risalita: lo Ski Juwel unisce i comprensori sciistici Niederau, Auffach e Alpbach in un unico skipass. Accanto all'hotel pista di pattinaggio sul ghiaccio e skilift per principianti Schießhüttl. 50 km di piste per lo sci di fondo, piste per slittini e 40 km di sentieri per escursioni invernali.

SERVIZI: reception, bar, libreria, serate musicali, parcheggio, due stazioni di ricarica per auto elettriche e ibride, accessori per bambini (lettini, seggioloni, scalda biberon, baby monitor: fino a esaurimento).

RISTORAZIONE: cucina locale con grandi classici della cucina internazionale e utilizzo di prodotti regionali. Prima colazione a buffet. Nel pomeriggio viene offerto un gustoso snack a base di torte fatte in casa e la specialità Sturmloda Cake. La cena è servita nell'ampia e luminosa sala ristorante: menu a scelta, oltre a un buffet di verdure e insalate. Possibilità di concordare menù per ospiti con esigenze alimentari speciali.

AREA BENESSERE: piscina coperta con nuoto contro corrente, fontane e getti d'acqua, sauna, bagno turco, doccia aromatica, massaggi e trattamenti estetici (a pagamento).

CAMERE: rimodernate di recente, luminose e spaziose, arredate in stile alpino contemporaneo. Sono tutte non fumatori e dotate di balcone, frigobar, cassaforte, radio, tv, servizi privati con vasca o doccia, phon.

Komfort 2-3 persone (22 mq.).

Deluxe 2-4 persone (28-30 mq.).

Studio monolocale 2-5 persone (40 mq.).

Appartamento 2-6 persone (60 mq.) con angolo cottura.

Quota per persona al giorno - mezza pensione

Periodo:	Doppia Komfort	Doppia Deluxe	Studio	Appartamento
A 01/12/2024-20/12/2024 06/01/2025-01/02/2025 08/03/2025-30/03/2025	105	112	124	138
B 20/12/2024-06/01/2025	131	138	152	168
C 01/02/2025-08/03/2025	120	127	141	158

Quota 3° letto in Studio e Appartamento

Periodo:	3-6 anni	7-12 anni	dai 13 anni	14-15 anni
A 01/12/2024-20/12/2024 06/01/2025-01/02/2025 02/03/2025-01/04/2025	59	72	92	92
B 20/12/2024-06/01/2025	75	90	115	115
C 01/02/2025-08/03/2025	68	82	104	104

Inizio e fine soggiorno: liberi, arrivo dalle ore 15, partenze entro le ore 10.

Soggiorni brevi: fino a 2 giorni, € 3 di supplemento al giorno.

Riduzione 3°-4° letto in Camere Komfort e Deluxe: fino a 2 anni gratuito; 3-6 anni -50%; 7-12 anni -40%, 13-15 anni -20%.

Da pagare in loco

Colla: € 5.

Tassa di soggiorno: € 3,50 circa per persona al giorno, da 15 anni.

Animali: € 12, non ammessi nelle aree comuni.

La quota comprende: colazione a buffet, snack nel pomeriggio, cena, parcheggio, wi-fi, Wildschönau Card.

WILDSCHÖNAU CARD:

Skibus tra Niederau-Oberau-Auffach, Nightliner (ven-sab), programma di escursioni invernali, ciaspolata, Museo Minerario.



Hotel St. Oswald



53 camere



In posizione idilliaca immerso nella natura di Bad Kleinkirchheim, nella regione della Carinzia. Un hotel che offre un servizio curato, adatto sia alle famiglie che alle coppie. Dista 48 km da Klagenfurt, 38 km da Villach e 5 km dal centro di Bad Kleinkirchheim.

SERVIZI: reception, wi-fi, ascensore, parcheggio, bar, piscina coperta, servizio lavanderia e stireria, sala giochi per bambini, libreria. Terrazza e giardino attrezzato con sdraio. Deposito sci con asciugacapelli, ski shuttle dell'albergo fino al campo scuola per bambini

RISTORAZIONE: propone una cucina raffinata servita à la carte con un grande buffet di verdure. Merenda dalle 13 alle 16.30 con dolci della casa. Ricca colazione a buffet dolce e salata. Enoteca dove è possibile degustare vini tipici austriaci e regionali.

AREA BENESSERE: grande piscina interna, idromassaggio, percorso Kneipp, saune, bagno turco, area relax, palestra, trattamenti estetici e massaggi (a pagamento).

CAMERE: luminose e spaziose, dotate di minibar, servizi privati con bidet, phon, tv, cassaforte, accappatoio, wi-fi, tutte con balcone. **Doppia Tannenzapfen** 2-3 persone (37 mq): con letto matrimoniale e soggiorno con divano letto; **Suite Spatzennest** 2-4 persone (45 mq): con letto matrimoniale e soggiorno separato con divano letto; **Grande Suite Superior Sterntaler** 2-5 persone (102 mq): grande camera matrimoniale con angolo relax, soggiorno separato con divano letto e poltrona letto, ampio guardaroba.



Quota per persona al giorno - mezza pensione

Periodo:	Doppia Tannenzapfen	Suite Spatzennest	Grande Suite Superior Sterntaler
A 19/12/2024-22/12/2024	139	153	195
B 22/12/2024-06/01/2025	168	189	268
C 06/01/2025-01/02/2025 08/03/2025-30/03/2025	139	149	206
D 01/02/2025-22/02/2025 01/03/2025-08/03/2025	154	169	249
E 22/02/2025-01/03/2025	141	158	212

Inizio e fine soggiorno: libero, arrivo dalle ore 15 partenza entro le ore 11.

3°-4° letto bambino: 0-2 anni, A € 30, B € 33, C € 25, D € 30, E € 26. 3-6 anni: A € 46, B € 57, C € 44, D € 51, E € 45. 7-10 anni: A € 68, B € 75, C € 61, D € 71, E € 62. 11-14 anni: A € 99, B € 106, C € 85, D € 102, E € 90. 15-16 anni: A € 110, B € 120, C € 104, D € 123, E € 109. Quote al giorno, in mezza pensione.

Camera singola e altre tipologia di camere: quotazioni su richiesta.

Da pagare in loco

Tassa di soggiorno: € 3 circa per persona al giorno.

Animali: da € 20 a € 30 (a seconda della taglia) al giorno.



Austria - Salisburghese (476 m)

Chalet



6 appartamenti



Eleganti chalet per vivere con la famiglia o con gli amici un'esperienza unica nella magica atmosfera di montagna. Ubicati a pochi chilometri da Salisburgo e dalla famosa località di villeggiatura Zell am See; a pochi minuti di auto da Skiwelt Amadé, il comprensorio sciistico di Dachstein West o gli impianti di risalita di Zinken a Hallein.

CHALET: di varie tipologie, in stile moderno-tradizionale, possono ospitare da 8 a 16 persone; su 2-3 piani, dispongono tutti di wi-fi gratuito, giardino, alcuni con sauna privata, caminetto, cucina attrezzata (lavastoviglie, microonde, macchina caffè e tè), sala da pranzo con tv, lavanderia con asciugatrice e asse da stiro, camere da letto con tv, servizi con wc separato. Biciclette a disposizione.

EXPERIENCE: possibilità di organizzare lezioni private di yoga e meditazione, lezioni con uno chef per imparare a fare il pane, servizi fotografici, intrattenimento per bambini, sassofonista live per momenti speciali, proposte di matrimonio, ecc..



Quota a Chalet al giorno - a partire da

01/12/2024-01/04/2025	390
-----------------------	-----

Inizio e fine soggiorno: libero, arrivo dalle ore 15 partenza entro le ore 11.

Biancheria da letto e da bagno: inclusa.

Da pagare in loco

Pulizia finale: € 350 per chalet.

Tassa di soggiorno: € 2 circa per persona al giorno.

Animali: ammessi su riconferma, gratuiti.





Golling

Incastonata nel cuore della regione del Tennengau e circondata dalle maestose catene montuose del Tennengebirge e Hagengebirge, Golling offre tante attività per tutti.

Per chi ama lo sci, il comprensorio **Dachstein West**, a soli 25 km da Golling, è facilmente raggiungibile con il bus gratuito, con piste per ogni livello e snowpark. Anche le aree sciistiche di **Ski Amadé** sono a breve distanza e garantiscono neve e impianti moderni.

Per chi preferisce un ritmo più tranquillo, la valle di **Bluntau** offre passeggiate in slitta trainata da cavalli, sci di fondo e ciaspolate.

Durante l'Avvento, i **mercatini di Natale** e gli eventi tradizionali come le **sfilate dei Krampus** e l'**Avvento al Castello di Golling** rendono il periodo natalizio magico. I profumi di vin brulé e dolci tipici, uniti alle tradizioni locali, creano un'atmosfera unica.

Per i buongustai, Golling offre tante delizie locali, come il formaggio **Tennengauer** e il pesce di montagna **Bluntau**.

Golling è anche un ottimo punto di partenza per visitare **Salisburgo** o **Salzkammergut**, rendendola la base perfetta per esplorare la regione.

QUOTA DI APERTURA PRATICA & ASSICURAZIONE

La quota di apertura pratica è inclusiva dell'assicurazione annullamento viaggio, assistenza, spese mediche/covid e bagaglio, stipulata con Nobis Compagnia di Assicurazioni.

Prezzo del viaggio	Quota per persona
Sino a € 500	€ 25
€ 1.000	€ 40
€ 1.600	€ 55
€ 2.500	€ 80
€ 3.500	€ 110
€ 4.500	€ 140
€ 6.500	€ 180
€ 8.500	€ 230
€ 10.000	€ 250

Le condizioni generali di assicurazione sono consultabili nel presente catalogo e sul sito www.giocoviaggi.com. Un estratto delle condizioni generali viene consegnato ai Clienti, unitamente ai documenti di viaggio.

In particolare si evidenzia il rimborso spese mediche all'estero sino a € 30.000 per persona e la copertura bagaglio sino a € 2.600 per persona.

Il premio assicurativo non è separabile dal costo individuale del viaggio, di cui è parte integrante e non rimborsabile.

INFORMAZIONI UTILI

PRENOTAZIONI HOTEL

Salvo diversamente specificato, i prezzi comunicati al momento della prenotazione, si intendono a persona, a notte, per soggiorni non inferiori ad una settimana (8 giorni/7 notti), con servizi sulla base del trattamento indicato.

Non sono compresi nei prezzi i pasti (se non diversamente indicati), le bevande nei minibar, le mance, gli extra e quant'altro non espressamente indicato come incluso. L'importo della Tassa di Soggiorno si intende indicativo e soggetto a modifiche da parte degli Enti Comunali. La tassa dovrà essere

corrisposta direttamente presso la struttura. Salvo diversamente indicato, le camere saranno consegnate dalle ore 15.00 alle ore 19.00 del giorno di arrivo e dovranno essere riconsegnate entro le ore 10.00 del giorno di partenza. Qualora per cause di forza maggiore, l'arrivo o la partenza dovesse avvenire al di fuori degli orari indicati, è necessario avvisare l'hotel, che potrebbe richiedere il pagamento dell'overtime.

La culla e gli infant, anche con culla propria, saranno accettati previa richiesta e salvo disponibilità. Per culla si intende un lettino con sponde o un lettino da campeggio. Per "letto aggiunto" si intende in genere un letto singolo pieghevole o una poltrona letto. 3°-4° letto aggiunto bambino si intende in camera con due adulti paganti la quota intera.

Gli orari ed i giorni di apertura dei miniclub sono indicativi: fare riferimento alle indicazioni che verranno fornite in loco.

Gli hotel che accettano animali recano un simbolo esplicativo. Sono ammessi solo su richiesta e devono essere in possesso di certificato antirabico. Il supplemento dovrà essere pagato in loco.

PRENOTAZIONI APPARTAMENTO O RESIDENCE

Salvo diversamente specificato, i prezzi indicati si intendono per appartamento, a notte, per soggiorni non inferiori ad una settimana (8 giorni/7 notti).

I prezzi comprendono la locazione dei locali con relativi servizi, mobili ed accessori indispensabili per un breve soggiorno di vacanza. Le quote non comprendono il costo di eventuali letti aggiuntivi.

I costi per i consumi di acqua, luce, gas, biancheria da camera e da bagno, pulizie finali, cauzione danni e le condizioni specifiche verranno comunicate in fase di preventivo.

L'importo della Tassa di Soggiorno si intende indicativo e soggetto a modifiche da parte degli Enti Comunali. La tassa dovrà essere corrisposta direttamente presso la struttura.

Salvo diversamente indicato, gli appartamenti saranno consegnati dalle ore 17.00 alle ore 19.00 del giorno di arrivo e dovranno essere riconsegnati entro le ore 10.00 del giorno di partenza, in ottime



condizioni di pulizia, con particolare attenzione alla cucina ed al bagno. Qualora per cause di forza maggiore, l'arrivo o la partenza dovesse avvenire al di fuori degli orari indicati, è necessario avvisare la struttura, che potrebbe richiedere il pagamento dell'overtime.

In nessun caso è consentito che l'alloggio venga occupato da un numero di persone superiore al numero dei posti letto per cui l'alloggio è stato predisposto e prenotato. Salvo diversamente indicato, all'arrivo dovrà essere versata una cauzione alla struttura, a copertura di eventuali danni; la cauzione verrà restituita a fine soggiorno, previa verifica e salvo detrazione a titolo di rimborso per danni arrecati o per la mancata pulizia dell'angolo cottura.

La culla e gli infant, anche con culla propria, saranno accettati previa richiesta alla prenotazione e salvo disponibilità. Per culla si intende un lettino con sponde o un lettino da campeggio. Per "letto aggiunto" in genere si intende un letto singolo pieghevole o una poltrona letto.

Le strutture che accettano animali recano un simbolo esplicativo. Sono ammessi solo su richiesta e devono essere in possesso di certificato antirabico. Il supplemento dovrà essere pagato in loco.

Le "quote a partire da" si ritengono indicative e verranno riconfermate al momento della prenotazione.

I prezzi pubblicati in catalogo potrebbero variare senza preavviso, per motivi indipendenti dalla volontà di Gioco Viaggi, anche in caso di eventi eccezionali di natura fiscale, rincari di materie prime ed energia. Le eventuali variazioni saranno comunicate in fase di prenotazione.

INGRESSO IN AUSTRIA

È richiesto il passaporto o una carta d'identità valida per l'espatrio, in entrambi i casi in corso di validità.

Per aggiornamenti ed ulteriori informazioni, si rimanda ai siti www.esteri.it e www.viaggiareassicuri.it



Riportiamo un estratto delle coperture assicurative previsto nella polizza da noi sottoscritta con Nobis Compagnia di Assicurazioni Spa specializzata nelle coperture assicurative riservate ai Tour Operator.

La polizza è depositata presso GIOCO VIAGGI S.R.L. e le condizioni di assicurazione integrali sono contenute in dettaglio nel documento informativo che verrà consegnato a tutti coloro che acquisteranno la polizza e pagheranno il relativo premio unitamente agli altri documenti di viaggio. Tale documento è consultabile sul sito www.giocoviaggi.com

RIMBORSO SPESE MEDICHE DA INFORTUNIO O MALATTIA COVID 19 INCLUSO

DURANTE IL VIAGGIO

Nel limite del massimale per Assicurato pari ad € 30.000,00 verranno rimborsate le spese mediche accertate e documentate sostenute dall'Assicurato, durante il viaggio, per cure o interventi urgenti e non procrastinabili, conseguenti a infortunio o malattia, occorsi durante il periodo di validità della garanzia.

Qualora l'Assicurato abbia provveduto a stipulare apposita polizza integrativa il massimale si intende elevato ad € 250.000,00. La garanzia comprende le:

- spese di ricovero in istituto di cura;
- spese di intervento chirurgico e gli onorari medici in conseguenza di infortunio o malattia;
- spese per le visite mediche ambulatoriali, gli accertamenti diagnostici ed esami di laboratorio (purché pertinenti all'infortunio o malattia denunciati);
- spese per i medicinali prescritti dal medico curante in loco (purché pertinenti all'infortunio o malattia denunciati);
- spese per cure dentarie urgenti, solo a seguito di infortunio, fino a € 200,00 per Assicurato;

In caso di ricovero ospedaliero a seguito di infortunio o malattia indennizzabile a termini di polizza la Centrale Operativa, su richiesta dell'Assicurato, provvederà al pagamento diretto delle spese mediche. Resta comunque a carico dell'Assicurato, che dovrà provvedere a pagarle direttamente sul posto, l'eventuale eccedenza ai massimali previsti in polizza e le relative franchigie.

Per gli importi superiori a € 1.000,00 l'Assicurato deve richiedere preventiva autorizzazione da parte della Centrale Operativa.

RIMBORSO SPESE MEDICHE DA INFORTUNIO DOPO IL VIAGGIO

DOPO IL VIAGGIO

Le spese mediche sostenute in Italia per i soli casi di infortuni verificatisi durante il viaggio saranno rimborsate nel limite di € 1.000,00, purché sostenute entro 60 giorni dalla data di rientro.

ASSISTENZA ALLA PERSONA – COVID 19 INCLUSO

OGGETTO DELL'ASSICURAZIONE

L'Impresa si obbliga entro i limiti convenuti in polizza, a mettere ad immediata disposizione dell'Assicurato, mediante l'utilizzazione di personale ed attrezzature della Centrale Operativa, la prestazione assicurata nel caso in cui l'Assicurato venga a trovarsi in difficoltà a seguito del verificarsi di malattia, infortunio o di un evento fortuito. L'aiuto potrà consistere in prestazioni in denaro od in natura.

- » consulenza medica telefonica
- » invio di un medico in Italia in casi di urgenza
- » segnalazione di un medico all'estero
- » monitoraggio del ricovero ospedaliero

- » trasporto sanitario organizzato
- » rientro dei familiari o del compagno di viaggio
- » trasporto della salma
- » viaggio di un familiare in caso di ospedalizzazione
- » assistenza ai minori
- » rientro del viaggiatore convalescente
- » prolungamento del soggiorno
- » invio urgente di medicinali all'estero
- » interprete a disposizione all'estero
- » anticipo spese di prima necessità
- » rientro anticipato
- » spese telefoniche/telegrafiche
- » trasmissione messaggi urgenti
- » spese di soccorso ricerca e di recupero
- » anticipo cauzione penale all'estero
- » diaria da ricovero a seguito di infezione da covid 19
- » indennità da convalescenza
- » invio pediatra urgente
- » consulto psicologico in caso di infezione da covid 19
- » second opinion in caso di infezione da covid 19
- » blocco e sostituzione delle carte di credito
- » informazioni numero di emergenza in caso di infezione da covid 19
- » servizio streaming video e quotidiani in caso di infezione da covid 19

BAGAGLIO

OGGETTO DELL'ASSICURAZIONE

L'Impresa garantisce entro il massimale pari ad € 2.600,00 :

- il bagaglio dell'Assicurato contro i rischi di incendio, furto, scippo, rapina nonché smarrimento ed avarie, e mancata riconsegna da parte del vettore.
- entro i predetti massimali, ma comunque con il limite di € 300,00 a persona, il rimborso delle spese per rifacimento/ duplicazione del passaporto, della carta d'identità e della patente di guida di autoveicoli e/o patente nautica in conseguenza degli eventi sopradescritti;
- entro i predetti massimali ma comunque con il limite di € 300,00 a persona, il rimborso delle spese documentate per l'acquisto di indumenti di prima necessità e generi di uso personale sostenute dall'Assicurato a seguito di furto totale del bagaglio o di consegna da parte del vettore dopo più di 12 ore dall'arrivo a destinazione dell'Assicurato stesso.

ANNULLAMENTO VIAGGIO – COVID 19 INCLUSO

ART. 1 - OGGETTO DELL'ASSICURAZIONE

L'Impresa indennizza, in base alle condizioni del contratto, l'Assicurato, i suoi familiari anche se non conviventi (coniuge/convivente, genitori, fratelli, figli, suoceri, generi, nuore, nonni, zii e nipoti fino al 3° grado di parentela, cognati, cugini di 1° grado), il Contitolare dell'Azienda o studio professionale ed un compagno di viaggio, del corrispettivo di recesso per annullamento del viaggio, determinato ai sensi delle Condizioni Generali di Contratto di vendita di pacchetti turistici, che sia conseguenza di circostanze imprevedibili al momento della prenotazione del viaggio determinata da qualsiasi evento imprevisto, oggettivamente documentabile, indipendente dalla volontà dell'Assicurato e tale da comportare all'Assicurato l'impossibilità ad intraprendere il viaggio.

In caso di sinistro che coinvolga più Assicurati iscritti allo stesso viaggio, l'Impresa rimborserà tutti i familiari aventi diritto e uno solo dei compagni di viaggio alla condizione che anch'essi siano assicurati.

ART. 2 – MASSIMALE, SCOPERTO, FRANCHIGIA

L'assicurazione è prestata fino al costo totale del Viaggio e comunque entro il massimale di € 20.000,00. La polizza non copre le quote di iscrizione, le spese di apertura/gestione pratica e i premi assicurativi.

Gli indennizzi avverranno previa deduzione di uno scoperto a carico dell'Assicurato pari al 10% da calcolarsi sulla penale applicata. Tale scoperto non potrà essere inferiore ad € 50,00 per Assicurato.

Lo scoperto non verrà applicato nei casi di decesso o ricovero ospedaliero.

ART. 3 – OBBLIGHI DELL'ASSICURATO IN CASO DI SINISTRO

L'Assicurato o chi per esso è obbligato, entro le ore 24 del giorno successivo al giorno dell'evento (intendendosi per tale il manifestarsi delle cause che determinano l'annullamento del viaggio), a fare immediata denuncia telefonica contattando il numero verde 800.894124 oppure al numero 039/9890.703 attivo 24 ore su 24 o ad effettuare la Denuncia On-Line mezzo internet sul sito www.filodiretto.it sezione "Denuncia On-Line" seguendo le relative istruzioni.

L'Assicurato è altresì obbligato a comunicare l'annullamento del viaggio o dei servizi turistici acquistati al Tour Operator organizzatore e/o all'Agenzia di Viaggio presso la quale si è conclusa la prenotazione.

Nel caso in cui l'Assicurato si trovi nelle condizioni di rinunciare al viaggio per malattia o infortunio, senza ricovero ospedaliero, la Centrale Operativa provvederà, con il consenso dell'Assicurato, ad inviare gratuitamente il proprio medico fiduciario al fine di certificare che le condizioni dell'Assicurato siano tali da impedire la sua partecipazione al viaggio e per consentire l'apertura del sinistro attraverso il rilascio da parte del medico dell'apposito certificato. In questo caso il rimborso verrà effettuato applicando la franchigia indicata nell'articolo 2.

L'Impresa, a fronte della sopracitata richiesta da parte dell'Assicurato, si riserva il diritto eventualmente di non inviare il proprio medico fiduciario; in questo caso l'apertura del sinistro verrà effettuata direttamente dal medico della Centrale Operativa. Anche in questo caso il rimborso verrà effettuato con l'applicazione della franchigia indicata nell'articolo 2.

Qualora l'Assicurato non consenta all'Impresa di inviare gratuitamente il proprio medico fiduciario al fine di certificare che le condizioni dell'Assicurato siano tali da impedire la sua partecipazione al viaggio e/o non denunci il sinistro entro le ore 24.00 del giorno successivo il giorno dell'evento (mezzo internet o telefonicamente), lo scoperto a suo carico sarà pari al 20% tranne nei casi di morte o ricovero ospedaliero.

L'Assicurato deve consentire all'Impresa le indagini e gli accertamenti necessari alla definizione del sinistro nonché produrre alla stessa, tutta la documentazione relativa al caso specifico liberando, a tal fine, dal segreto professionale i Medici che lo hanno visitato e curato eventualmente investiti dall'esame del sinistro stesso.

L'inadempimento di tali obblighi e/o qualora il medico fiduciario dell'Impresa verifichi che le condizioni dell'Assicurato non siano tali da impedire la sua partecipazione al viaggio e/o in caso di mancata produzione da parte dell'assicurato dei documenti necessari all'Impresa per la corretta valutazione della richiesta di rimborso possono comportare la perdita totale o parziale del diritto all'indennizzo.

IMPORTANTE: L'indennizzo spettante all'Assicurato è pari al corrispettivo di recesso (cioè alla penale prevista dal contratto di viaggio, nel caso di cancellazione dello stesso), calcolato alla data in cui si è manifestato l'evento, ovvero il verificarsi delle circostanze che hanno determinato l'impossibilità ad intraprendere il viaggio. L'eventuale maggior corrispettivo di recesso, addebitato dal Tour Operator in conseguenza di un ritardo da parte dell'Assicurato nel segnalare l'annullamento del viaggio al Tour Operator resterà a carico dell'Assicurato.

ART. 4 - IMPEGNO DELL'IMPRESA

L'Impresa, qualora l'Assicurato denunci telefonicamente il sinistro entro le ore 24 del giorno successivo al giorno dell'evento, si impegna a liquidare il sinistro entro 45 giorni dalla data di

denuncia a condizione che la documentazione completa arrivi entro il 15° giorno dalla data di denuncia stessa.

Qualora per ragioni imputabili a Nobis Compagnia di Assicurazioni la suddetta liquidazione avvenga dopo 45 giorni, sarà riconosciuto all'Assicurato l'interesse legale (composto) calcolato sull'importo da liquidare.

ART. 5 - DIRITTO DI SUBENTRO

Per ogni annullamento viaggio di cui all'articolo 1 – Oggetto dell'assicurazione, soggetto a corrispettivo di recesso superiore al 50%, l'Assicurato riconosce espressamente che la proprietà ed ogni diritto connesso allo stesso si intendono trasferiti all'Impresa che ne potrà disporre liberamente sul mercato acquisendone in via definitiva e senza richiesta alcuna di risarcimento da parte dell'Assicurato, gli eventuali corrispettivi che ne dovessero derivare.

ANNULLAMENTO VIAGGIO A SEGUITO DI RITARDATA PARTENZA

OGGETTO DELL'ASSICURAZIONE

L'Impresa rimborserà all'Assicurato il 75% della quota di partecipazione al viaggio (escluse le quote di iscrizione/spese di apertura pratica, le tasse aeroportuali rimborsabili, i visti e i premi assicurativi), qualora l'Assicurato decida di non partecipare al viaggio stesso in seguito ad un ritardo del volo di partenza di almeno 8 ore complete. L'assicurazione interviene in caso di ritardo del volo, nel giorno della partenza, calcolato sulla base dell'orario ufficiale comunicato al viaggiatore con il foglio notizie o con il fax di convocazione dovuto a motivi imputabili alla Compagnia aerea o al Tour Operator o a cause di forza maggiore quali scioperi, intasamenti aeroportuali, o tempo inclemente.

RIPETIZIONE VIAGGIO

OGGETTO DELL'ASSICURAZIONE

L'Impresa mette a disposizione dell'Assicurato e dei familiari che viaggiano con lui, purché assicurati, un importo pari al valore in pro - rata del soggiorno non usufruito dall'Assicurato a causa dei seguenti eventi:

- Utilizzo delle prestazioni "Trasporto Sanitario Organizzato", "Trasporto della salma" e "Rientro Anticipato" che determini il rientro alla residenza dell'Assicurato;
- Decesso o ricovero ospedaliero superiore a 5 giorni di un familiare dell'Assicurato;
- Decesso o ricovero ospedaliero superiore alle 24 ore dell'Assicurato.

L'importo verrà messo a disposizione dell'Assicurato esclusivamente per l'acquisto di un viaggio organizzato dal Contraente. L'importo in pro - rata, non cedibile e non rimborsabile dovrà essere utilizzato entro 12 mesi dalla data di rientro.

TUTELA LEGALE

OGGETTO DELL'ASSICURAZIONE

L'Impresa assume a proprio carico, nei limiti del massimale per Assicurato pari ad € 2.600 ,00 ed alle condizioni previste nella presente polizza, l'onere delle spese giudiziali e stragiudiziali come di seguito indicate:

1. le spese per l'intervento di un legale
2. le spese peritali
3. le spese di giudizio nel processo penale
4. le eventuali spese del legale di controparte, in caso di transazione autorizzata dall'Impresa, o quelle di soccombenza in caso di condanna dell'Assicurato esclusivamente per eventi non dolosi, avvenuti all'estero e verificatisi in relazione alla partecipazione dell'Assicurato al viaggio e/o soggiorno e più precisamente per:
 - I. danni subiti dall'Assicurato in conseguenza di fatti o atti illeciti di terzi;
 - II. formulazione di denuncia-querela, con successiva costituzione di parte civile nell'instaurando giudizio in sede penale;
 - III. controversie per danni cagionati a terzi in

conseguenza di fatti o atti dell'Assicurato o di Persone delle quali debba rispondere a norma di legge;

- IV. difesa penale per reato colposo o contravvenzionale per atti commessi o attribuiti.

ASSISTENZA DOMICILIARE

Per i familiari dell'Assicurato (coniuge/convivente, genitori, fratelli, figli, suoceri, generi, nuore, nonni) che rimangono in Italia, le seguenti prestazioni decorrono dal giorno di partenza del viaggio dell'Assicurato e hanno validità fino al rientro dello stesso. Per gli Assicurati le seguenti prestazioni decorrono dal giorno di partenza del viaggio, hanno validità esclusivamente in Italia per 365 giorni.

- consulto medici telefonici
- invio di un medico in caso di urgenza
- rimborso spese mediche
- trasporto in autoambulanza
- assistenza infermieristica
- consegna farmaci a domicilio
- gestione gratuita dell'appuntamento
- rete sanitaria convenzionata

NORME COMUNI A TUTTE LE GARANZIE

ESCLUSIONI E LIMITI VALIDI PER TUTTE LE GARANZIE

Tutte le prestazioni non sono dovute per sinistri avvenuti durante e per effetto di:

- stato di guerra, rivoluzione, sommosse o movimenti popolari, saccheggi, atti di vandalismo, scioperi;
- atti di terrorismo ad eccezione delle garanzie Rimborso spese mediche da malattia o infortunio durante e dopo il viaggio e Assistenza alla persona;
- terremoti, inondazioni ed altri fenomeni atmosferici dichiarati calamità naturali nonché fenomeni verificatisi in connessione con trasformazione od assestamenti energetici dell'atomo, naturali o provocati artificialmente. Tale esclusione non è operante nei casi isolati cioè quando non si è in presenza di calamità naturali dichiarate o situazioni di emergenza sociale evidenti;
- dolo del Contraente o dell'Assicurato;
- viaggio intrapreso contro il parere medico o, in ogni caso, con patologie in fase acuta od allo scopo di sottoporsi a trattamenti medico/chirurgici;
- malattie che siano l'espressione o la conseguenza diretta di situazioni patologiche croniche o preesistenti, già note all'Assicurato alla sottoscrizione della polizza. Sono invece comprese le riacutizzazioni imprevedibili di patologie croniche, alla prenotazione dei servizi turistici o del viaggio;
- patologie riconducibili a complicazioni dello stato di gravidanza oltre la 24ma settimana;
- interruzione volontaria di gravidanza, espianto e/o trapianto di organi;
- uso non terapeutico di farmaci o sostanze stupefacenti, tossicodipendenze da alcool e droghe, a, patologie HIV correlate, AIDS, disturbi mentali e sindromi organiche cerebrali;
- pratica di sport quali: alpinismo con scalate superiori al terzo grado, arrampicata libera (free climbing), salti dal trampolino con sci o idrosci, sci acrobatico ed estremo, sci fuori pista, bob, canoa fluviale oltre il terzo grado, discesa di rapide di corsi d'acqua (rafting), kite-surfing, hidrospeed, salti nel vuoto (bungee jumping), paracadutismo, deltaplano, sport aerei in genere, pugilato, lotta, football americano, rugby, hockey su ghiaccio, immersione con autorespiratore, atletica pesante; Si ritiene compreso l'esercizio delle seguenti attività sportive se svolte unicamente a carattere ricreativo: immersioni con autorespiratore, sci fuori pista autorizzati dalle competenti autorità, bob, discesa di rapide di corsi d'acqua (rafting), kite-surfing;
- atti di temerarietà;
- attività sportive svolte a titolo professionale; partecipazione a gare o competizioni sportive,

compresi prove ed allenamenti svolte sotto l'egida di federazioni. A deroga della presente esclusione si intendono assicurate le gare sportive svolte a livello ludico e o ricreativo;

- gare automobilistiche motociclistiche, motonautiche comprese moto d'acqua, di guidoslitte e relative prove ed allenamenti; se non di carattere ludico o in alternativa svolte sotto l'egida delle federazioni;
- le malattie infettive qualora l'intervento d'assistenza sia impedito da norme sanitarie nazionali o internazionali;
- svolgimento di attività che implicino l'utilizzo diretto di esplosivi o armi da fuoco.

Si ricorda come, ai sensi del presente contratto, non possono essere assicurati i soggetti non residenti in Italia.

Le prestazioni di assistenza non sono fornite in quei paesi che si trovassero in stato di belligeranza, dichiarata o di fatto, tra i quali si considerano tali i paesi indicati nel sito <http://watch.exclusive-analysis.com/jccwatchlist.html> che riportano un grado di rischio uguale o superiore a "4.0". Si considerano inoltre in stato di belligeranza dichiarata o di fatto i paesi della cui condizione di belligeranza è stata resa pubblica notizia.

ESCLUSIONE DI COMPENSAZIONI ALTERNATIVE

Qualora l'Assicurato non fruisca di una o più prestazioni, l'Impresa non è tenuta a fornire indennizzi o prestazioni alternative a titolo di compensazione.

VALIDITÀ' DECORRENZA E DURATA DELLE GARANZIE

La garanzia Annullamento Viaggio decorre dalla data d'iscrizione al viaggio o dal momento dell'adesione alla polizza mediante il pagamento del premio assicurativo da parte dell'Assicurato e/o del contraente e termina il giorno della partenza al momento in cui l'Assicurato inizia a fruire del primo servizio turistico fornito da GIOCO VIAGGI.

Le altre garanzie decorrono dalla data di inizio del viaggio (ovvero dalla data di inizio dei servizi turistici acquistati) e cessano al termine degli stessi, comunque al 120° giorno dalla data inizio viaggio ad eccezione di quelle garanzie che seguono la specifica normativa indicata nelle singole sezioni. Si ricorda come, ai sensi del presente contratto, non possono essere assicurati i soggetti non residenti in Italia.

OBBLIGHI DELL'ASSICURATO IN CASO DI SINISTRO

In caso di sinistro, l'Assicurato deve darne avviso telefonico e scritto all'Impresa secondo le modalità previste alle singole garanzie. L'inadempimento di tale obbligo può comportare la perdita totale o parziale del diritto all'indennizzo ai sensi dell'articolo 1915 del Codice Civile.

ESTENSIONE TERRITORIALE

L'assicurazione ha validità nel Paese o nel gruppo di Paesi dove si effettua il viaggio e dove l'Assicurato ha subito il sinistro che ha originato il diritto alla prestazione. Nel caso di viaggi in aereo, treno, pullman o nave, l'assicurazione è valida dalla stazione di partenza (aeroportuale, ferroviaria, ecc. del viaggio organizzato) a quella di arrivo alla conclusione del viaggio.

Nel caso di viaggio in auto o altro mezzo non spracitato, l'assicurazione è valida ad oltre 50 Km dal luogo di residenza. Si ricorda come, ai sensi del presente contratto, non possono essere assicurati i soggetti non residenti in Italia.

COSA FARE IN CASO DI SINISTRO

Tutti i sinistri devono essere denunciati attraverso una delle seguenti modalità:

- via internet (sul sito www.filodiretto.it sezione "Denuncia On-Line") seguendo le relative istruzioni.
- via telefono al numero 039/9890712 e per la garanzia Annullamento Viaggio al numero verde 800894124.

La corrispondenza o la documentazione andrà inviata a: Nobis Compagnia di Assicurazioni S.p.A. Ufficio Sinistri - Viale Colleoni, 21 20864 AGRATE BRIANZA (MB)

CONDIZIONI GENERALI DI VENDITA

1 INFORMAZIONI AL CLIENTE - SCHEDA TECNICA - DISCIPLINA APPLICABILE

- Organizzazione tecnica: Gioco Viaggi S.r.l., Via Corsica 6, Genova, Tel 0105531169, P.I. e C.F. 02884880101
- Iscrizione alla Camera di Commercio di Genova n. 303107 Autorizzazione Amministrativa rilasciata il 12/8/1987 dalla Prov. di Genova n. 2807/18106
- Assicurazione Responsabilità Civile UnipolSai Assicurazioni S.p.a.: Polizza 1° Rischio n. 1/85078/319/149477071
- La programmazione del presente catalogo è valida dal 1° Ottobre 2024 al 31 Maggio 2025.
- I prezzi contenuti nel presente opuscolo sono in Euro
- Le modalità e le condizioni di sostituzione del viaggiatore sono regolate dall'art. 7 delle Condizioni Generali di Contratto
- I parametri e criteri di adeguamento del prezzo del viaggio sono regolati dall'art. 3 delle Condizioni Generali di Contratto;
- Informazioni ai Clienti ai sensi del Reg. 2111/2005. Al momento della conclusione del contratto l'Organizzatore informerà i Clienti circa l'identità del/i vettore/i effettivo/i, fermo quanto previsto dall'art. 11 del Reg. CE 2111/2005, e della sua/loro eventuale inclusione nella cd. "black list" prevista dal medesimo Regolamento.
- Le informazioni ufficiali di carattere generale sui Paesi esteri, ivi comprese quelle relative alla situazione di sicurezza anche sanitaria ed ai documenti richiesti per l'accesso ai cittadini italiani, sono fornite dal Ministero Affari Esteri tramite il sito www.viaggiareisicuri.it ovvero la Centrale Operativa Telefonica al numero 06 491115 e sono pertanto pubblicamente consultabili.

Poiché si tratta di dati suscettibili di modifiche e aggiornamenti, Il Cliente provvederà – consultando tali fonti – a verificarne la formulazione ufficialmente espressa prima di procedere all'acquisto del pacchetto di viaggio. In assenza di tale verifica, nessuna responsabilità per la mancata partenza di uno o più Clienti potrà essere imputata al Venditore o all'Organizzatore.

1.1 Il contratto di vendita di pacchetto turistico e/o di un soggiorno si intende regolato, oltre che dalle presenti Condizioni Generali, anche dalle eventuali ulteriori condizioni contenute nei documenti di viaggio emessi dalle compagnie di trasporto, in quanto non incompatibili con le suddette condizioni. Detto contratto sarà altresì disciplinato dalla legge italiana nel rispetto delle normative inderogabili applicabili in materia di tutela dei diritti dei consumatori ed in particolare dal Codice del Turismo (artt. 32-51 novies) così come modificato dal D.Lgs n.62/2018 di recepimento ed attuazione della Direttiva UE 2015/2302 e sue successive modificazioni, dalle normative nazionali ed internazionali relative alle singole prestazioni che compongono il pacchetto turistico.

1.2 Le singole clausole delle presenti Condizioni Generali dovranno considerarsi indipendenti l'una dall'altra; l'invalidità totale o parziale di una singola clausola o paragrafo non comporterà l'invalidità di alcuna altra clausola o paragrafo delle presenti Condizioni Generali di contratto.

2 CONTENUTO E CONCLUSIONE DEL CONTRATTO

2.1 Il contratto è composto dalle Condizioni Generali di vendita qui riportate nonché dalle eventuali ulteriori condizioni contenute in depliant, opuscoli, cataloghi, siti web o nel programma di viaggio a stampa. La descrizione del pacchetto turistico o del soggiorno oggetto del contratto, unitamente a tutte le informazioni di cui all'art. 34 Codice del Turismo, è contenuta nello stesso contratto, nonché nella conferma della prenotazione dei servizi richiesti dal Cliente. Le indicazioni relative al viaggio non contenute nei documenti contrattuali, negli opuscoli, nel website della Gioco Viaggi (www.giocoviaggi.com) ovvero in altri mezzi di comunicazione, saranno fornite dall'Organizzatore al Cliente, in conformità a quanto disposto dal Codice del Turismo, in tempo utile prima dell'inizio del viaggio, unitamente ai documenti di cui all'art.36 comma 8 del Codice del Turismo.

2.2 La domanda di prenotazione dovrà essere redatta su apposito modulo predisposto dall'Agenzia di Viaggi o da modello su supporto informatico predisposto dall'Organizzatore, compilato in ogni sua parte e sottoscritto dal Cliente, che ne riceverà copia.

2.3 I contratti venduti in via telematica ("on line") si intendono, ad ogni effetto di legge, offerti in vendita in Italia ed i relativi contratti conclusi in Italia.

2.4 L'accettazione delle prenotazioni è subordinata alla disponibilità di posti e si intende perfezionata, con conseguente conclusione del contratto, solo al momento della conferma (eventualmente anche in via telematica) da parte dell'Organizzatore ed è sottoposta alla condizione sospensiva del pagamento da parte del Cliente dell'acconto di cui all'art. 3.1.

2.5 Le offerte promozionali o che comunque prevedono condizioni di particolare favore in deroga a quelle pubblicate sui cataloghi sono soggette a limiti di tempo e di disponibilità, secondo criteri di volta in volta fissati dall'Organizzatore a sua assoluta discrezione.

2.6 L'Agenzia di Viaggi, in possesso di regolare licenza, agisce quale Venditore ai sensi dell'art. 31 del Codice del Turismo e dovrà rilasciare al Cliente – ai sensi dell'articolo 36 del Codice del Turismo – copia del contratto

2.7 In caso di unica prenotazione effettuata per più soggetti elencati nella prenotazione stessa, colui che effettua la prenotazione garantisce il rispetto di tutti gli obblighi contrattuali anche da parte degli altri soggetti indicati nella prenotazione.

2.8 È onere del Cliente, prima della conclusione del contratto, assumere ampie e dettagliate informazioni in merito alla situazione sanitaria e di sicurezza nei luoghi toccati dal viaggio; la conclusione del contratto implica la conoscenza di tali condizioni e l'accettazione di eventuali fattori di rischio a esse connessi.

2.9 È obbligo del Cliente comunicare al momento della conclusione del contratto eventuali malattie o inabilità, fisiche o psichiche, che possano richiedere particolari forme di cura o assistenza. Nessuna prenotazione potrà essere accettata per Clienti le cui condizioni fisiche o psichiche siano tali da rendere la loro partecipazione al viaggio impossibile o pericolosa per sé o per altri o che richiedano modalità di cura o assistenza che sia impossibile assicurare.

2.10 Ai sensi dell'art. 34 del Codice del Turismo, prima della conclusione del contratto vengono fornite al Cliente le caratteristiche principali dei servizi turistici offerti unitamente al modulo informativo standard.

3 PAGAMENTI

3.1 All'atto della conclusione del contratto (prenotazione) dovrà essere versato un acconto pari al 25% del prezzo, comprensivo dell'intero importo della quota di apertura pratica e dell'assicurazione. Il saldo dovrà essere versato inderogabilmente almeno 30 giorni prima della partenza. Qualora la prenotazione avvenga oltre tale termine, l'intero ammontare dovrà essere versato al momento della prenotazione. Alcune strutture ricettive potrebbero richiedere diversi termini di pagamento e l'Organizzatore si impegna a darne informazione in fase di prenotazione. La prenotazione di un pacchetto con trasporto è soggetta al pagamento dell'intero costo del biglietto del trasporto al momento della conferma e le condizioni di annullamento variano secondo il vettore utilizzato.

3.2 I pagamenti effettuati all'Agenzia di Viaggi si considereranno perfezionati soltanto quando le somme effettivamente pervengano all'Organizzatore.

3.3 La mancata effettuazione dei pagamenti di cui sopra alle date stabilite costituisce inadempimento oggetto di clausola risolutiva espressa dal contratto, tale da determinare la risoluzione di diritto ai sensi dell'art. 1456 Cod. Civ., fatto salvo il risarcimento degli ulteriori danni subiti dall'Organizzatore.

3.4 I documenti di trasporto, che costituiscono titolo di legittimazione per l'accesso a bordo dei mezzi di trasporto o per i soggiorni, verranno inviati al Cliente o all'Agenzia di Viaggi, dopo l'incasso del saldo totale del prezzo da parte dell'Organizzatore.

3.5 Ai sensi dell'articolo 39 del Codice del Turismo, i prezzi indicati nel contratto possono essere modificati fino a 20 giorni precedenti la data fissata per la partenza e soltanto in seguito a variazioni di: i) costi di trasporto, incluso il costo del carburante; ii) diritti e tasse su alcune tipologie di servizi turistici quali imposte, tasse di atterraggio, di sbarco o di imbarco nei porti;

3.6 Se l'aumento del prezzo eccede l'otto per cento (8%) del prezzo complessivo pagato inizialmente dal Cliente, quest'ultimo potrà accettare la modifica oppure recedere dal contratto senza corrispondere spese aggiuntive, ai sensi dell'articolo 40 del Codice del Turismo e dall'articolo 4 "Modifiche di viaggio" delle presenti condizioni generali.

4 MODIFICHE DEL VIAGGIO PRIMA DELL'INIZIO DELLA FRUIZIONE DEL PACCHETTO TURISTICO

4.1 Ai sensi dell'art. 40, comma 1, del Codice del Turismo, l'Organizzatore prima dell'inizio della fruizione del pacchetto turistico, potrà modificare le condizioni del contratto - diverse dal prezzo - se la modifica è di scarsa importanza e comunicherà tale modifica in modo chiaro e preciso su un supporto durevole al Cliente, anche tramite l'Agenzia di Viaggi, indicando il tipo di modifica e la variazione del prezzo del pacchetto che ne consegue.

4.2 Ai sensi dell'articolo 40 comma 2 del Codice del Turismo, se prima dell'inizio della fruizione del pacchetto turistico l'Organizzatore è costretto a modificare in modo significativo una o più caratteristiche principali dei servizi turistici (ad esempio, la destinazione, i mezzi, le categorie di trasporto, le date, gli orari) di cui all'articolo 34, comma 1, lettera a), o non può soddisfare le richieste specifiche di cui all'articolo 36, comma 5, lettera a), o aumentare il prezzo complessivo del pacchetto in misura superiore all'otto per cento (8%), Il Cliente, entro il termine indicato al successivo articolo 4.3, potrà accettare la modifica che diventerà parte del contratto con la esatta individuazione delle variazioni e della incidenza delle stesse sul prezzo o recedere dal contratto senza corrispondere spese di recesso. In caso di recesso, l'Organizzatore potrà offrire al Cliente un pacchetto sostitutivo di qualità equivalente o superiore.

4.3 Il Cliente comunicherà la propria scelta all'Organizzatore (eventualmente tramite l'Agenzia di Viaggi) entro il termine di 5 giorni; in caso di mancata comunicazione da parte del Cliente, la modifica si intenderà accettata da quest'ultimo.

4.4 In caso di recesso dal contratto o qualora Il Cliente non accetti la soluzione alternativa offerta dall'Organizzatore, quest'ultimo rimborserà entro 14 giorni dal recesso dal contratto tutti i corrispettivi pagati dal Cliente. Nel caso in cui la soluzione alternativa offerta dall'Organizzatore sia di prezzo o qualità inferiore Il Cliente ha diritto a un'adeguata riduzione del prezzo.

4.5 In caso di modifiche richieste dal Cliente di servizi già confermati (ad es. hotel, trasporti, trasferimenti), l'Organizzatore addebiterà le seguenti spese: per la prima richiesta di variazione € 30 a pratica, dalla seconda € 40 a pratica.

5 RECESSO DEL CLIENTE

5.1 Ai sensi dell'articolo 41 del Codice del Turismo, Il Cliente può recedere dal contratto, in ogni momento prima dell'inizio della fruizione del pacchetto, dietro rimborso all'Organizzatore della quota di apertura pratica, l'assicurazione, nonché le somme già di seguito indicate (per persona):

- | | |
|---|-----------------|
| • 30-21 gg prima dell'inizio soggiorno | penale del 30% |
| • 20-16 gg prima dell'inizio soggiorno | penale del 50% |
| • 15-7 gg prima dell'inizio soggiorno | penale del 75% |
| • 6-1 gg prima dell'inizio soggiorno | penale del 100% |
| • il giorno dell'inizio soggiorno e no show | penale del 100% |

5.2 L'annullamento di pacchetti comprensivi di biglietteria aerea sono soggetti a penale, indipendentemente dal giorno in cui avviene l'annullamento. Non sono permessi cambi nome. Ai sensi dell'articolo 41 comma 4 del Codice del Turismo, in caso di circostanze inevitabili e straordinarie verificatesi nel luogo di destinazione o nelle sue immediate vicinanze e che hanno un'incidenza sostanziale sull'esecuzione del pacchetto o sul trasporto di Clienti verso la destinazione, Il Cliente ha diritto di recedere dal contratto, prima dell'inizio della fruizione del pacchetto, senza corrispondere spese di recesso ed avrà il diritto ad ottenere il rimborso integrale dei pagamenti effettuati, ma non ad un indennizzo supplementare.

5.3 Il Cliente che non si presenti in tempo utile alla partenza oppure abbandoni il viaggio già iniziato per qualsiasi motivo oppure non possa effettuare il viaggio per mancanza o irregolarità dei necessari documenti personali di espatrio o certificati sanitari, non ha diritto ad alcun rimborso e dovrà corrispondere il prezzo intero.

5.4 Le penali suddette sostituiscono o annullano altre indicate su qualsiasi programma e/o catalogo e si applicano solamente a prenotazioni individuali, non sono valide per i gruppi. L'Organizzatore si riserva tuttavia, senza impegno né responsabilità, di rimborsare eventuali somme recuperate da vettore o fornitori di servizi.

5.5 Alcune strutture ricettive potrebbero richiedere penalità di cancellazione differenti da quelle sopraindicate e l'Organizzatore si impegna a darne comunicazione in fase di prenotazione/conferma.

6 RECESSO DELL'ORGANIZZATORE

6.1 L'Organizzatore può recedere dal contratto di pacchetto turistico e offrire al Cliente il rimborso integrale dei pagamenti effettuati per il pacchetto ma non è tenuto a versare un indennizzo supplementare qualora: a) il numero di persone iscritte al pacchetto sia inferiore al minimo previsto dal contratto e l'Organizzatore comunica il recesso dal contratto al Cliente entro (i) venti giorni prima dell'inizio della fruizione del pacchetto in caso di viaggi che durano più di sei giorni, (ii) sei giorni prima dell'inizio della fruizione del pacchetto in caso di viaggi che durano tra due e sei giorni, (iii) quarantotto ore prima dell'inizio della fruizione del pacchetto nel caso di viaggi che durano meno di due giorni; b) l'Organizzatore non sia in grado di eseguire il contratto a causa di circostanze inevitabili e straordinarie e comunica il recesso dal medesimo al Cliente senza ingiustificato ritardo prima dell'inizio della fruizione del pacchetto.

7 SOSTITUZIONI

7.1 Ai sensi dell'articolo 38 del Codice del Turismo, Il Cliente previo preavviso dato all'Organizzatore entro e non oltre sette giorni prima dell'inizio della fruizione del pacchetto turistico, può farsi sostituire da altra persona sempre che: a) non vi ostino ragioni

attinenti al passaporto, ai visti, ai certificati sanitari, alla sistemazione alberghiera, ai servizi di trasporto o comunque tali da rendere impossibile la fruizione del pacchetto da parte di persona diversa dal Cliente rinunciario; b) Il Cliente subentrante rimborsi all'Organizzatore qualsiasi spesa richiesta dai Fornitori dei servizi per la modifica della prenotazione e dei titoli di viaggio.

7.2 Il Cliente rinunciario dovrà in ogni caso corrispondere l'assicurazione e la quota di apertura pratica. I Clienti, rinunciario e subentrante, saranno solidamente responsabili per il pagamento del saldo del prezzo e di eventuali diritti, imposte e altri costi aggiuntivi, ivi comprese le eventuali spese amministrative e di gestione delle pratiche, risultanti da tale cessione.

7.3 La facoltà di sostituzione di cui ai precedenti paragrafi resta soggetta alle esclusioni ed ai limiti previsti da normative inderogabili, in particolare in materia di security, applicabili ai singoli servizi che compongono il pacchetto.

8 OBBLIGHI DEL CLIENTE

8.1 Il Cliente dovrà informare l'Organizzatore e l'Agenzia di Viaggi della propria cittadinanza e dovrà essere munito di passaporto individuale o carta di identità, nonché dei visti di soggiorno e di transito e dei certificati sanitari che fossero eventualmente richiesti dalla cittadinanza di appartenenza. Le informazioni fornite al riguardo nei cataloghi si riferiscono (se non diversamente indicato) ai Clienti aventi la cittadinanza nello Stato di pubblicazione del catalogo. I Cittadini stranieri dovranno reperire le corrispondenti informazioni attraverso le loro rappresentanze diplomatiche e/o i rispettivi canali informativi ufficiali.

8.2 Egli inoltre dovrà comportarsi in modo tale da non compromettere la sicurezza e la quiete ed il godimento del viaggio da parte degli altri Clienti e dovrà attenersi all'osservanza delle regole di normale prudenza e diligenza, a tutte le disposizioni impartite dall'Organizzatore, nonché ai regolamenti e alle disposizioni amministrative o legislative relative al viaggio.

8.3 Il Cliente risponderà di tutti i danni che l'Organizzatore dovesse subire a causa della inadempienza alle sopraindicate obbligazioni. In particolare il Cliente risponderà di tutti i danni causati alle strutture ricettive o ai suoi arredi ed attrezzature o ai mezzi di trasporto, ai danni cagionati ad altri Clienti ed a terzi, nonché di tutte le contravvenzioni, multe e spese alle quali, per il suo fatto, l'Organizzatore sia assoggettato da parte di autorità portuali, doganali, sanitarie o altre autorità di qualsiasi Paese toccato dal viaggio.

8.4 Il Cliente è tenuto a fornire all'Organizzatore tutti i documenti, le informazioni e gli elementi in suo possesso utili per l'esercizio del diritto di surroga di quest'ultimo nei confronti dei terzi responsabili di eventuali danni da lui sofferti ed è responsabile verso l'Organizzatore del pregiudizio arrecato al diritto di surrogazione.

8.5 È proibito al Cliente di portare in viaggio merci, armi, munizioni, esplosivi, sostanze infiammabili, tossiche o pericolose senza il consenso scritto dell'Organizzatore.

8.6 Il Cliente è tenuto a fornire all'Organizzatore, prima della conclusione del contratto, le particolari richieste personali che potranno fornire oggetto di accordi specifici sulle modalità di viaggio, sempre che risulti possibile la loro attuazione e risultare in ogni caso oggetto di specifico accordo con l'Organizzatore.

9 SISTEMAZIONE IN ALBERGO

9.1 La classificazione delle strutture viene fornita in base alle indicazioni delle competenti Autorità del Paese in cui il servizio è erogato. In assenza di classificazioni ufficiali, l'Organizzatore si riserva la facoltà di fornire una propria descrizione, al fine di permettere una valutazione da parte del Cliente, prima della prenotazione.

10 SERVIZI FACOLTATIVI ACQUISTATI IN LOCO

10.1 I servizi e le prestazioni acquistati dal Cliente in loco e non ricompresi nel prezzo del pacchetto turistico sono estranei all'oggetto del relativo contratto stipulato dall'Organizzatore. Pertanto nessuna responsabilità potrà essere ascritta all'Organizzatore e/o all'Intermediario di servizi anche nell'eventualità che, a titolo di cortesia, residenti, accompagnatori o corrispondenti locali possano favorire la prenotazione di tali escursioni.

11 TRASPORTI AEREI / BUS

11.1 Con riferimento ad eventuali trasporti aerei o in bus, quali servizi turistici compresi nel pacchetto, si precisa che, con l'emissione da parte del vettore del relativo biglietto o altro titolo di viaggio in nome del Cliente e l'accettazione dello stesso da parte del Cliente viene posto in essere un contratto di trasporto direttamente tra il Cliente ed il vettore emittente, senza che Gioco Viaggi assuma pertanto alcuna qualifica o ruolo di vettore, contrattuale o di fatto, con tutti i rischi e le responsabilità connesse, che non potranno perciò in alcun modo essere riferite a Gioco Viaggi, neppure in via indiretta o mediata. I diritti spettanti al Cliente in base al contratto di trasporto ed alla normativa ad esso applicabile, ivi compreso in particolare il diritto al risarcimento del danno in caso di morte o danni alla persona, dovranno quindi essere fatti valere dal Cliente nei confronti del vettore. I Clienti dovranno quindi far valere eventuali pretese nei confronti dei vettori operativi.

12 RESPONSABILITÀ DELL'ORGANIZZATORE

12.1 L'Organizzatore è responsabile dell'esecuzione dei servizi turistici previsti dal contratto, indipendentemente dal fatto che tali servizi turistici devono essere prestati dall'Organizzatore stesso, dai suoi ausiliari o preposti, quando agiscono nell'esercizio delle loro funzioni, dai terzi della cui opera si avvale o da altri fornitori di servizi turistici, ai sensi dell'art 1228 c.c., a meno che provi che l'evento sia derivato da fatto del Cliente (ivi comprese iniziative autonomamente assunte da quest'ultimo nel corso dell'esecuzione dei servizi turistici) o da fatto del terzo estraneo alla fornitura delle prestazioni previste in contratto, da caso fortuito, da forza maggiore, ovvero da circostanze che lo stesso Organizzatore non poteva, secondo la diligenza professionale, ragionevolmente prevedere o risolvere.

12.2 Qualora in corso di esecuzione, per circostanze sopravvenute non imputabili all'Organizzatore, una parte sostanziale per valore o qualità della combinazione dei servizi turistici previsti dal contratto non può essere effettuata, l'Organizzatore predisporrà adeguate soluzioni alternative di qualità, ove possibile, equivalente o superiore per la prosecuzione del viaggio programmato non comportanti oneri di qualsiasi tipo a carico del Cliente, oppure garantirà la riduzione del prezzo adeguata qualora le soluzioni alternative proposte comportino un pacchetto di qualità oggettivamente inferiore.

12.3 Se non è possibile alcuna soluzione alternativa o se il Cliente non accetta tale soluzione in quanto non comparabile a quanto convenuto nel contratto o comportante un pacchetto di qualità oggettivamente inferiore con una riduzione di prezzo inadeguata, l'Organizzatore riconoscerà al Cliente una riduzione del prezzo.

12.4 L'Organizzatore non è responsabile nei confronti del Cliente per l'inadempimento da parte dell'Agenzia di Viaggi o degli altri intermediari intervenuti nella stipulazione del contratto degli obblighi facenti carico a questi ultimi, come specificatamente previsto dall'art 50 Codice del Turismo, compresi gli obblighi di garanzia previsti dall'art 47 Codice del Turismo.

12.5 L'Organizzatore che abbia risarcito il Cliente è surrogato nei diritti ed azioni di quest'ultimo nei confronti di terzi responsabili.

13 LIMITI DEL RISARCIMENTO

13.1 Il risarcimento dovuto dall'Organizzatore non sarà in nessun caso superiore alle indennità risarcitorie e alle limitazioni di tali indennità previste dal Regolamento Europeo n° 392/2009 e dalle normative nazionali o internazionali vigenti relativi alla prestazione il cui inadempimento ha determinato il danno, ove applicabili.

14 OBBLIGO DI ASSISTENZA

14.1 L'obbligo di assistenza dell'Organizzatore nei confronti del Cliente è limitato alla diligente esecuzione delle prestazioni dedotte in contratto e degli obblighi posti a suo carico dalla legge, come disciplinati dall'art. 45 del Codice del Turismo. L'Organizzatore può pretendere il pagamento di un costo ragionevole per tale assistenza qualora il problema sia causato intenzionalmente dal Cliente o per sua colpa, nei limiti delle spese effettivamente sostenute.

15 RECLAMI E POSSIBILITÀ DI CONTATTARE L'ORGANIZZATORE TRAMITE IL VENDITORE

15.1 Il Cliente, ai sensi dell'art. 1175 e 1375 cod. civ, è tenuto ad informare tempestivamente l'Organizzatore, direttamente o tramite il venditore, di eventuali difetti di conformità rilevati durante l'esecuzione di un servizio turistico previsto nel contratto. Può altresì indirizzare messaggi, richieste o i reclami relativi all'esecuzione del pacchetto al venditore tramite il quale l'ha acquistato il quale, a propria volta inoltra tempestivamente tali messaggi, richieste o reclami all'Organizzatore. Ai fini del rispetto dei termini o periodi di prescrizione, la data in cui il venditore riceve i messaggi, richieste o reclami è considerata la data di ricezione anche per l'Organizzatore.

15.2 Inoltre, ai sensi del Regolamento CE n.1177/2010, Il Cliente può presentare per iscritto eventuali reclami relativi ai diritti ed agli obblighi previsti dal suddetto Regolamento, mediante l'invio di una lettera raccomandata entro due mesi dalla data in cui è stato prestato il servizio.

15.3 L'Organizzatore esaminerà sollecitamente e secondo buona fede i reclami presentati adoperandosi, ove possibile, per una pronta ed equa definizione amichevole degli stessi.

16 ASSICURAZIONE CONTRO LE SPESE DI ANNULLAMENTO - ASSISTENZA SPESE MEDICHE E BAGAGLIO

16.1 Il Cliente, all'atto di sottoscrizione della domanda di prenotazione, usufruisce della polizza di assicurazione sottopostagli insieme alla domanda, contro le spese derivanti dall'annullamento del viaggio, spese di assistenza, infortuni, malattie, perdita e/o danneggiamento bagagli, corrispondendo l'importo relativo.

16.2 Il rapporto assicurativo viene in essere direttamente tra il Cliente e la compagnia assicuratrice e tutti gli obblighi ed oneri in base alla polizza di assicurazione sono quindi a carico esclusivamente del Cliente.

17 ASSICURAZIONE IN CASO DI INSOLVENZA E FALLIMENTO

17.1 Ai sensi dell'art. 47 del Codice del Turismo, l'Organizzatore ha stipulato specifica polizza assicurativa che garantisce, nei casi di insolvenza o fallimento dell'Organizzatore, il rimborso del prezzo versato per l'acquisto del pacchetto turistico oltre alle eventuali spese sostenute per il rimpatrio del Cliente (Polizza n. 6006001151/H Nobis - Filodiretto Protection mod. 6006 -ed. 2018-01).

17.2 Per ulteriori dettagli relativamente al beneficio della protezione assicurativa in caso di insolvenza e fallimento, si prega di fare riferimento agli articoli 47 e 48 del Codice del Turismo.

18 FORO COMPETENTE

18.1 Per ogni controversia dipendente dal presente contratto sarà competente esclusivamente il Tribunale di Genova.

19 LEGGE REGIONALE

19.1 I programmi di viaggio contenuti nel presente catalogo sono conformi alle disposizioni della L.R. 24/7/97 n.28 e successive modifiche.

20 COMUNICAZIONE OBBLIGATORIA

20.1 Ai sensi dell'articolo 17 della legge n.38/2006: "La legge punisce con la pena della reclusione i reati inerenti alla prostituzione ed alla pornografia minorile, anche se gli stessi sono commessi all'estero".

21 INFORMATIVA SULLA PRIVACY

Ai sensi dell'art 13 del Regolamento europeo (UE) 2016/679 (di seguito "GDPR") Gioco Viaggi S.r.l., con sede legale in Genova, Via Corsica 6, in qualità di Titolare del trattamento, desidera informare i Clienti che i loro dati personali, forniti durante l'acquisto del pacchetto turistico saranno trattati in forma manuale e/o elettronica nel rispetto della normativa vigente. Il conferimento dei dati personali è facoltativo, tuttavia, l'eventuale rifiuto comporterà l'impossibilità di perfezionamento e conseguente esecuzione del contratto.

L'esercizio dei diritti previsti dalla normativa vigente – a titolo esemplificativo: diritto di richiedere l'accesso ai dati personali, la rettifica o la cancellazione degli stessi o la limitazione del trattamento che lo riguardano o di opporsi al loro trattamento, oltre al diritto alla portabilità dei dati; il diritto di proporre reclamo a un'autorità di controllo – potrà essere esercitato nei confronti del Titolare del trattamento.

Per ogni più ampia informazione sul trattamento dei dati da parte dell'Organizzatore si rimanda alla specifica sezione del sito www.giocoviaggi.com contenente l'Informativa sulla Privacy.

In ogni caso, si informano i Clienti che i loro dati personali potranno essere comunicati a:

- soggetti cui l'accesso ai dati sia riconosciuto da disposizioni di legge, di regolamento o di normativa comunitaria
- Compagnie Assicuratrici e soggetti terzi, anche in paesi extra UE, per l'espletamento della prenotazione del viaggio (alberghi, compagnie di navigazione, area Operativo Vendite, Back office, Contrattazione Voli Charter e Linea Distribuzione, Assistenza, Amministrazione)
- Responsabili esterni e i soggetti autorizzati del trattamento preposti alla gestione della pratica viaggio regolarmente incaricati e formati sul Trattamento dei dati personali

Ai sensi dell'art. 49 comma 1 lett. b, del GDPR è ammesso il trasferimento o un complesso di trasferimenti di dati personali verso un paese terzo o un'organizzazione internazionale se il trasferimento sia necessario all'esecuzione di un contratto concluso tra l'interessato e il titolare del trattamento, ovvero all'esecuzione di misure precontrattuali adottate su istanza dell'interessato.



giocoviaggi.com